

**B**

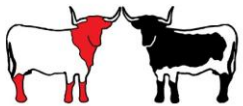

**ANABE**

# MACHOS BERRENDOS EN NEGRO QUE SALEN A SUBASTA DE COLMENAR 2026 EL DÍA 7 DE ABRIL



**BERRENDA EN  
NEGRO**



  **GOBIERNO DE ESPAÑA**  
**MINISTERIO DE AGRICULTURA, PESCA Y ALIMENTACIÓN**



**Cofinanciado por  
la Unión Europea**

# Indicaciones de cara a la subasta:

- La subasta se llevará a cabo en recinto ferial que el IMIDRA posee en CENSYRA de Colmenar Viejo (<https://g.co/kgs/Nh6SyNT>) a las 16:00 de la tarde del 7 de abril de 2026.
- Será en formato semipresencial pudiendo subastarse virtualmente gracias a la plataforma que RFEAGAS pone a disposición de las asociaciones en el siguiente enlace <https://rfeagas.es/subastas-virtuales/>
- Las pujas de los animales serán de 50€ en 50€.
- Los animales podrán visitarse desde las 11:00 de la mañana hasta la hora de la subasta.
- El transporte de los animales lo organiza y gestiona la Asociación, llevándole los ejemplares a los ganaderos a su casa sin necesidad de que ellos vayan a recogerlos o paguen nada del porte.
- Los importes en que salen los animales son la Base Imponible. A ellos habrá que añadir el IVA correspondiente y deducir las retenciones que correspondan. Estas actuaciones se harán directamente entre el ganadero vendedor y el comprador.
- Para la carga de los animales, será necesario que el vendedor confirme que ha recibido el pago del ejemplar subastado.
- Bajo ningún concepto, se permitirá la venta de ningún ejemplar fuera de la subasta.
- Los animales que no se vendan en la subasta, volverán a la explotación de origen, donde se le devolverá al ganadero.

<b>Ganadería</b>	<b>Localidad</b>	<b>Provincia</b>	<b>Arranque subasta</b>
VALBUENA, C.B. 606 373 901	El Escorial	Madrid	<b>1.950 €</b>



<b>Crotal</b>	Fecha Nacimiento	Peso Inicial	Peso Final	IC	G.M.D.	Calificación	P. Escrotal	Altura Cruz	P. Torácico	Long. Total	Anch. Pecho	Anch. Grupa
ES001203106095	15/09/2024	246	416	4.46	1.16	75	31	120	180	150	41	38

VIDEO ANIMAL enlace y QR



Video Animal 6095

<b>Ganadería</b>	<b>Localidad</b>	<b>Provincia</b>	<b>Arranque subasta</b>
VALBUENA, C.B. 606 373 901	El Escorial	Madrid	2.500 €



Crotal	Fecha Nacimiento	Peso Inicial	Peso Final	IC	G.M.D.	Calificación	P. Escrotal	Altura Cruz	P. Torácico	Long. Total	Anch. Pecho	Anch. Grupa
ES021203106097	15/09/2024	266	467	4.13	1.22	78	36	126	185	165	44	42

VIDEO ANIMAL enlace y QR



Video Animal 6097

<b>Ganadería</b>	<b>Localidad</b>	<b>Provincia</b>	<b>Arranque subasta</b>
HIDALGO RUIZ ÁLVARO 607 502 629	Constantina	Sevilla	2.500 €

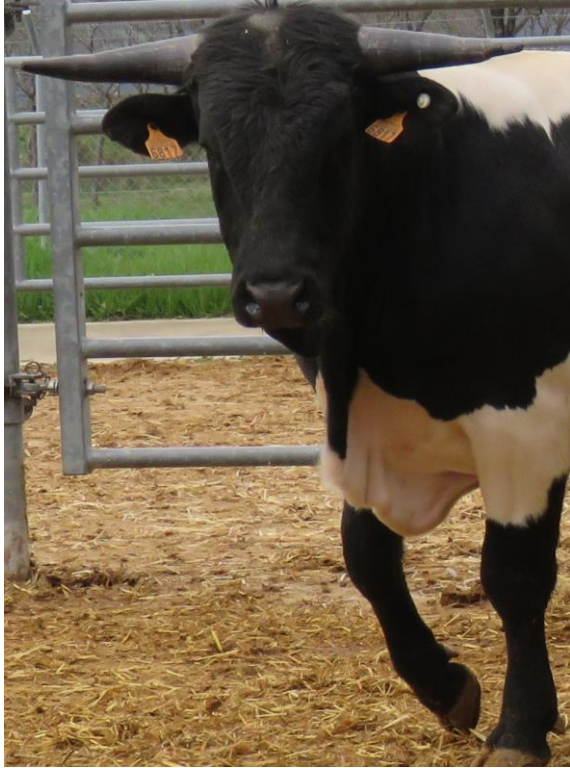

Crotal	Fecha Nacimiento	Peso Inicial	Peso Final	IC	G.M.D.	Calificación	P. Escrotal	Altura Cruz	P. Torácico	Long. Total	Anch. Pecho	Anch. Grupa
ES050109706817	13/09/2024	285	451	5.82	0.89	80	33	124	185	160	42	39

VIDEO ANIMAL enlace y QR



Video Animal 6817

<b>Ganadería</b>	<b>Localidad</b>	<b>Provincia</b>	<b>Arranque subasta</b>
HIDALGO RUIZ ÁLVARO 607 502 629	Constantina	Sevilla	2.500 €



<b>Crotal</b>	Fecha Nacimiento	Peso Inicial	Peso Final	IC	G.M.D.	Calificación	P. Escrotal	Altura Cruz	P. Torácico	Long. Total	Anch. Pecho	Anch. Grupa
ES090109706822	12/09/2024	261	439	5.10	0.99	78	38	121	185	157	45	44

VIDEO ANIMAL enlace y QR



Video Animal 6822

<b>Ganadería</b>	<b>Localidad</b>	<b>Provincia</b>	<b>Arranque subasta</b>
HIDALGO RUIZ ÁLVARO 607 502 629	Constantina	Sevilla	2.500 €



Crotal	Fecha Nacimiento	Peso Inicial	Peso Final	IC	G.M.D.	Calificación	P. Escrotal	Altura Cruz	P. Torácico	Long. Total	Anch. Pecho	Anch. Grupa
ES010109706835	14/11/2024	245	411	5.23	0.99	75	33	125	179	160	42	43

VIDEO ANIMAL enlace y QR



Video Animal 6835