

B

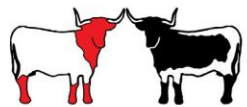

ANABE

# MACHOS BERRENDOS EN COLORADO QUE SALEN A SUBASTA DE COLMENAR 2025 EL DÍA 1 DE ABRIL



BERRENDA EN  
COLORADO



Cofinanciado por  
la Unión Europea

# Indicaciones de cara a la subasta:

- La subasta se llevará a cabo en recinto ferial que el IMIDRA posee en CENSYRA de Colmenar Viejo (<https://g.co/kgs/Nh6SyNT>) a las 16:00 de la tarde del 1 de abril de 2025.
- Será en formato semipresencial pudiendo subastarse virtualmente gracias a la plataforma que RFEAGAS pone a disposición de las asociaciones en el siguiente enlace <https://rfeagas.es/subastas-virtuales/>
- Las pujas de los animales serán de 50€ en 50€.
- Los animales podrán visitarse desde las 11:00 de la mañana hasta la hora de la subasta.
- El transporte de los animales lo organiza y gestiona la Asociación, llevándole los ejemplares a los ganaderos a su casa sin necesidad de que ellos vayan a recogerlos o paguen nada del porte.
- Los importes en que salen los animales son la Base Imponible. A ellos habrá que añadir el IVA correspondiente y deducir las retenciones que correspondan. Estas actuaciones se harán directamente entre el ganadero vendedor y el comprador.
- Para la carga de los animales, será necesario que el vendedor confirme que ha recibido el pago del ejemplar subastado.
- Bajo ningún concepto, se permitirá la venta de ningún ejemplar fuera de la subasta.
- Los animales que no se vendan en la subasta, volverán a la explotación de origen, donde se le devolverá al ganadero.

<b>Ganadería</b>	<b>Localidad</b>	<b>Provincia</b>	<b>Arranque subasta</b>
Mª ISABEL DE LA PUENTE BUJIDOS 630560688	Villaturiel	León	1900€



Crotal	Fecha Nacimiento	Peso Inicio	Peso Final	IC	G.M.D.	Calificación	P. Escrotal	Altura Cruz	P. Torácico	Long. Total	Anch. Pecho	Anch. Grupa
ES080815930028	30/08/2023	359	487	5,32	1,01	75	38	124	192	59	45	43

VIDEO ANIMAL enlace y QR

[Video animal 0028](#)



Espesor de la grasa dorsal	Espesor de la grasa en la 13ª costilla	Profundidad del lomo	Área del Ojo del Lomo
3,6	3,9	53,3	63,8

<b>Ganadería</b>	<b>Localidad</b>	<b>Provincia</b>	<b>Arranque subasta</b>
M <sup>a</sup> ISABEL DE LA PUENTE BUJIDOS 630560688	Villaturiel	León	1600€

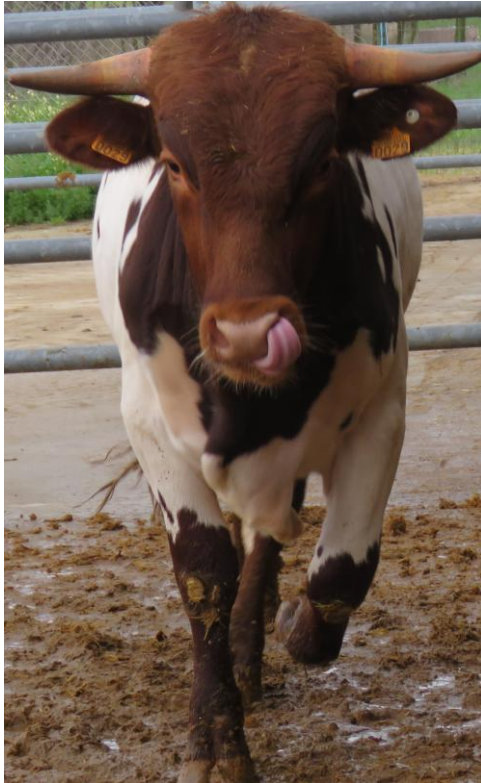

Crotal	Fecha Nacimiento	Peso Inicio	Peso Final	IC	G.M.D.	Calificación	P. Escrotal	Altura Cruz	P. Torácico	Long. Total	Anch. Pecho	Anch. Grupa
ES090815930029	12/11/2023	265	405	5,44	0,98	80	37	121	183	54	39	37

VIDEO ANIMAL enlace y QR



[Video animal 0029](#)

Espesor de la grasa dorsal	Espesor de la grasa en la 13ª costilla	Profundidad del lomo	Área del Ojo del Lomo
4,6	4,6	68,8	64,4

<b>Ganadería</b>	<b>Localidad</b>	<b>Provincia</b>	<b>Arranque subasta</b>
HIDALGO RUÍZ ÁLVARO 607502629	Constantina	Sevilla	2500 €

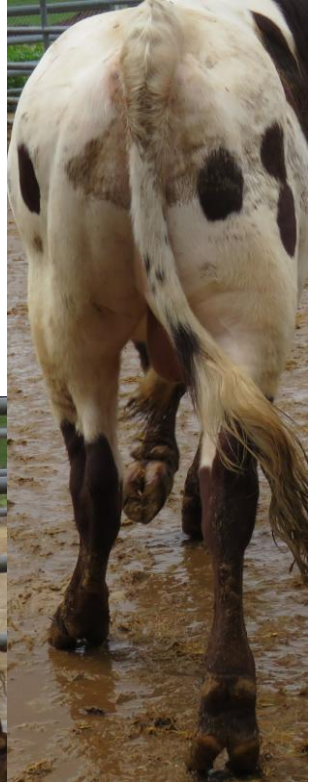
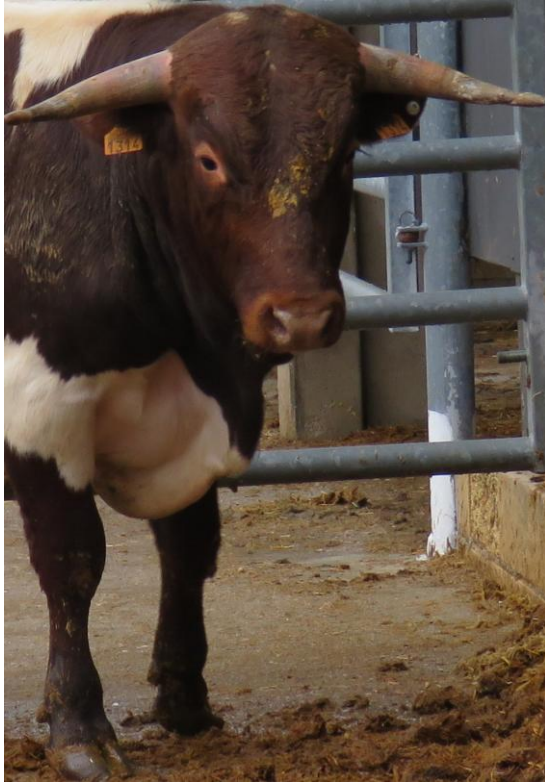

Crotal	Fecha Nacimiento	Peso Inicio	Peso Final	IC	G.M.D.	Calificación	P. Escrotal	Altura Cruz	P. Torácico	Long. Total	Anch. Pecho	Anch. Grupa
ES060109641314	28/10/2023	280	411	5,89	0,90	75	35	124	180	54	38	40

VIDEO ANIMAL enlace y QR



[Video animal 1314](#)

Espesor de la grasa dorsal	Espesor de la grasa en la 13ª costilla	Profundidad del lomo	Área del Ojo del Lomo
3,9	4,6	47,0	63,7

<b>Ganadería</b>	<b>Localidad</b>	<b>Provincia</b>	<b>Arranque subasta</b>
HIDALGO RUÍZ ÁLVARO 607502629	Constantina	Sevilla	2500 €

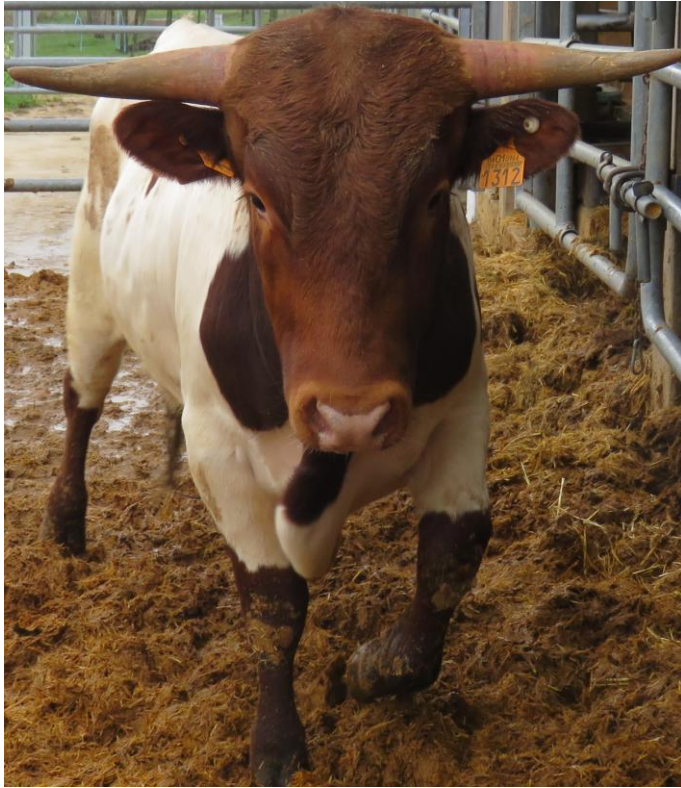

Crotal	Fecha Nacimiento	Peso Inicio	Peso Final	IC	G.M.D.	Calificación	P. Escrotal	Altura Cruz	P. Torácico	Long. Total	Anch. Pecho	Anch. Grupa
ES040109641312	21/10/2023	243	370	6,06	0,88	78	36	120	174	50	41	40

VIDEO ANIMAL enlace y QR



[Video animal 1312](#)

Espesor de la grasa dorsal	Espesor de la grasa en la 13ª costilla	Profundidad del lomo	Área del Ojo del Lomo
4,1	4,8	51,6	59,4

<b>Ganadería</b>	<b>Localidad</b>	<b>Provincia</b>	<b>Arranque subasta</b>
EL AHIJÓN ALTO, S.L. 696472747	Jerez de la Frontera	Cádiz	<b>1500 €</b>



Crotal	Fecha Nacimiento	Peso Inicio	Peso Final	IC	G.M.D.	Calificación	P. Escrotal	Altura Cruz	P. Torácico	Long. Total	Anch. Pecho	Anch. Grupa
ES090109611724	28/09/ 2023	263	400	6,18	0,85	70	35	119	182	54	42	39

VIDEO ANIMAL enlace y QR

[Video animal 1724](#)



Espesor de la grasa dorsal	Espesor de la grasa en la 13ª costilla	Profundidad del lomo	Área del Ojo del Lomo
4,1	3,9	50,1	64,4

<b>Ganadería</b>	<b>Localidad</b>	<b>Provincia</b>	<b>Arranque subasta</b>
EL AHIJÓN ALTO, S.L. 696472747	Jerez de la Frontera	Cádiz	2000 €



Crotal	Fecha Nacimiento	Peso Inicio	Peso Final	IC	G.M.D.	Calificación	P. Escrotal	Altura Cruz	P. Torácico	Long. Total	Anch. Pecho	Anch. Grupa
ES060109385748	02/09/ 2023	318	469	5,59	0,96	75	35	126	188	52	47	45

VIDEO ANIMAL enlace y QR



[Video animal 5748](#)

Espesor de la grasa dorsal	Espesor de la grasa en la 13ª costilla	Profundidad del lomo	Área del Ojo del Lomo
4,6	4,8	49,9	66,1



<b>Ganadería</b>	<b>Localidad</b>	<b>Provincia</b>	<b>Arranque subasta</b>
FIGUEROA, C.B. 606373901	Sotillo de las Palomas	Toledo	2200€



Crotal	Fecha Nacimiento	Peso Inicio	Peso Final	IC	G.M.D.	Calificación	P. Escrotal	Altura Cruz	P. Torácico	Long. Total	Anch. Pecho	Anch. Grupa
ES050705038778	31/08/2023	301	456	5,21	1,03	80	36	125	182	58	42	43

VIDEO ANIMAL enlace y QR



[Video animal 8778](#)

Espesor de la grasa dorsal	Espesor de la grasa en la 13ª costilla	Profundidad del lomo	Área del Ojo del Lomo
4,4	5,3	59,6	56,0

<b>Ganadería</b>	<b>Localidad</b>	<b>Provincia</b>	<b>Arranque subasta</b>
FIGUEROA, C.B. 606373901	Sotillo de las Palomas	Toledo	<b>1850€</b>



Crotal	Fecha Nacimiento	Peso Inicio	Peso Final	IC	G.M.D.	Calificación	P. Escrotal	Altura Cruz	P. Torácico	Long. Total	Anch. Pecho	Anch. Grupa
ES050705038789	30/01/2024	214	343	6,18	0,85	75	35	120	167	48	33	36

VIDEO ANIMAL enlace y QR

[Video animal 8789](#)



Espesor de la grasa dorsal	Espesor de la grasa en la 13ª costilla	Profundidad del lomo	Área del Ojo del Lomo
3,4	3,4	48,7	51,5

<b>Ganadería</b>	<b>Localidad</b>	<b>Provincia</b>	<b>Arranque subasta</b>
BALDÁN MARTÍNEZ 637916135	Paracuellos de Jarama	Madrid	2000 €



Crotal	Fecha Nacimiento	Peso Inicio	Peso Final	IC	G.M.D.	Calificación	P. Escrotal	Altura Cruz	P. Torácico	Long. Total	Anch. Pecho	Anch. Grupa
ES081202722559	04/10/ 2023	248	400	5,84	0,89	75	36	122	176	52	43	42

VIDEO ANIMAL enlace y QR

[Video animal 2559](#)



Espesor de la grasa dorsal	Espesor de la grasa en la 13ª costilla	Profundidad del lomo	Área del Ojo del Lomo
3,9	5,1	60,5	70,4

<b>Ganadería</b>	<b>Localidad</b>	<b>Provincia</b>	<b>Arranque subasta</b>
INVERSIONES GAYÓN 607119298	Oropesa	Toledo	2500 €

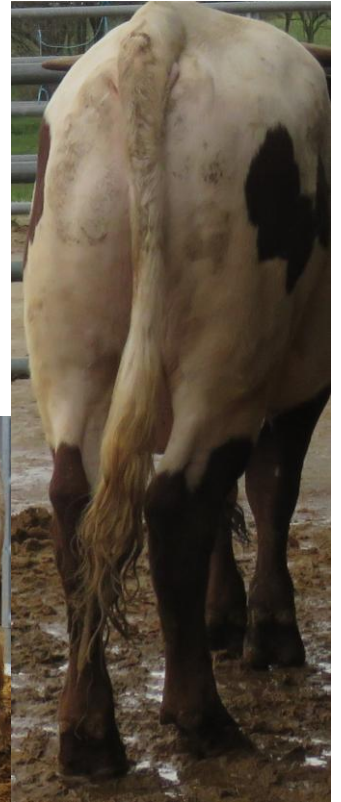

Crotal	Fecha Nacimiento	Peso Inicio	Peso Final	IC	G.M.D.	Calificación	P. Escrotal	Altura Cruz	P. Torácico	Long. Total	Anch. Pecho	Anch. Grupa
ES090705118304	24/11/2023	314	489	5,33	0,99	78	38	125	189	55	43	43

VIDEO ANIMAL enlace y QR



[Video animal 8304](#)

Espesor de la grasa dorsal	Espesor de la grasa en la 13ª costilla	Profundidad del lomo	Área del Ojo del Lomo
4,8	5,3	57,9	75,7

<b>Ganadería</b>	<b>Localidad</b>	<b>Provincia</b>	<b>Arranque subasta</b>
INVERSIONES GAYÓN 607119298	Oropesa	Toledo	2500 €



Crotal	Fecha Nacimiento	Peso Inicio	Peso Final	IC	G.M.D.	Calificación	P. Escrotal	Altura Cruz	P. Torácico	Long. Total	Anch. Pecho	Anch. Grupa
ES030705118308	30/11/2023	259	454	4,64	1,16	78	37	124	186	57	45	41

VIDEO ANIMAL enlace y QR



[Video animal 8308](#)

Espesor de la grasa dorsal	Espesor de la grasa en la 13ª costilla	Profundidad del lomo	Área del Ojo del Lomo
3,9	4,1	61,5	58,5

<b>Ganadería</b>	<b>Localidad</b>	<b>Provincia</b>	<b>Arranque subasta</b>
BARTOLOMÉ ALVARINO JAVIER 630504777	Manzanares el Real	Madrid	<b>2500€</b>



Crotal	Fecha Nacimiento	Peso Inicio	Peso Final	IC	G.M.D.	Calificación	P. Escrotal	Altura Cruz	P. Torácico	Long. Total	Anch. Pecho	Anch. Grupa
ES001203074309	30/10/2023	277	408	7,59	0,69	80	39	123	179	51	39	40

VIDEO ANIMAL enlace y QR



[Video animal 4309](#)

Espesor de la grasa dorsal	Espesor de la grasa en la 13ª costilla	Profundidad del lomo	Área del Ojo del Lomo
4,1	4,1	55,9	59,4

<b>Ganadería</b>	<b>Localidad</b>	<b>Provincia</b>	<b>Arranque subasta</b>
BARTOLOMÉ ALVARINO JAVIER 630504777	Manzanares el Real	Madrid	<b>2500€</b>

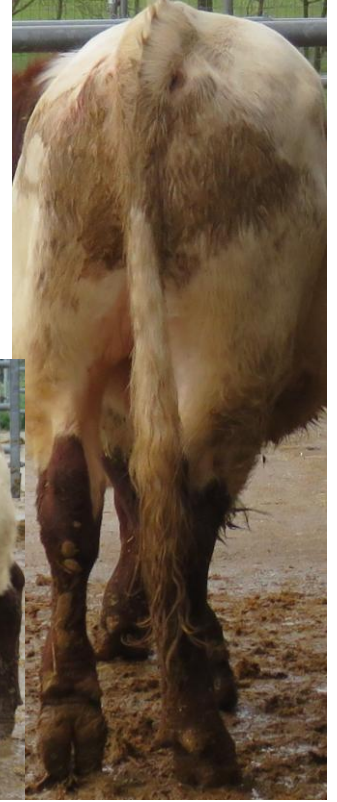

Crotal	Fecha Nacimiento	Peso Inicio	Peso Final	IC	G.M.D.	Calificación	P. Escrotal	Altura Cruz	P. Torácico	Long. Total	Anch. Pecho	Anch. Grupa
ES041203074314	18/12/2023	262	428	5,09	1,04	78	34	118	188	53	42	41

VIDEO ANIMAL enlace y QR

[Video animal 4314](#)



Espesor de la grasa dorsal	Espesor de la grasa en la 13ª costilla	Profundidad del lomo	Área del Ojo del Lomo
3,4	3,9	63,2	67,1

<b>Ganadería</b>	<b>Localidad</b>	<b>Provincia</b>	<b>Arranque subasta</b>
PROMOCIONES DÍAZ E HIJOS-2007, S.L. 646555277	<b>Aznalcóllar</b>	<b>Sevilla</b>	<b>2000 €</b>



<b>Crotal</b>	Fecha Nacimiento	Peso Inicio	Peso Final	IC	G.M.D.	Calificación	P. Escrotal	Altura Cruz	P. Torácico	Long. Total	Anch. Pecho	Anch. Grupa
ES010109424989	11/05/2023	320	479	5,47	0,98	78	35	125	191	60	45	44

VIDEO ANIMAL enlace y QR



[Video animal 4989](#)

Espesor de la grasa dorsal	Espesor de la grasa en la 13ª costilla	Profundidad del lomo	Área del Ojo del Lomo
5,1	5,3	43,8	69,2



<b>Ganadería</b>	<b>Localidad</b>	<b>Provincia</b>	<b>Arranque subasta</b>
VALBUENA, C.B. 606373901	Madrid	Madrid	2500€



Crotal	Fecha Nacimiento	Peso Inicio	Peso Final	IC	G.M.D.	Calificación	P. Escrotal	Altura Cruz	P. Torácico	Long. Total	Anch. Pecho	Anch. Grupa
ES021203077913	31/08/2023	286	420	5,79	0,92	75	38	121	180	55	40	41

VIDEO ANIMAL enlace y QR

[Video animal 7913](#)



Espesor de la grasa dorsal	Espesor de la grasa en la 13ª costilla	Profundidad del lomo	Área del Ojo del Lomo
4,6	5,6	57,1	55,4

<b>Ganadería</b>	<b>Localidad</b>	<b>Provincia</b>	<b>Arranque subasta</b>
VALBUENA, C.B. 606373901	Madrid	Madrid	<b>2100€</b>



Crotal	Fecha Nacimiento	Peso Inicio	Peso Final	IC	G.M.D.	Calificación	P. Escrotal	Altura Cruz	P. Torácico	Long. Total	Anch. Pecho	Anch. Grupa
ES011203077923	15/11/2023	253	420	4,79	1,11	80	36	124	188	54	41	42

VIDEO ANIMAL enlace y QR



[Video animal 7923](#)

Espesor de la grasa dorsal	Espesor de la grasa en la 13ª costilla	Profundidad del lomo	Área del Ojo del Lomo
4,4	5,1	56,2	55,8