

CATALOGO DE SEMENTALES 2015



ANA **B** E

Han Participado:

Los Sigüientes Ganaderos pertenecientes a los Nucleos de Selección de ANABE:

1. D. Oscar Herrero Aparicio.
2. D^a. Lourdes González Bernabé.
3. D. Antonio Hidalgo.
4. D^a. M^a Pilar Martínez Bueno.
5. Ganadería Campogrande S.L.
6. Proydemorn S.L.
7. Ganadería Sierra del Caño.
8. D^a. M^a Francisca Torrecilla (Esteban Tabernero).
9. Agropecuaria Los Quinchos.
10. D^a Rosario Calero.
11. D. Juan Francisco Domingo.
12. La Asesera S.L.
13. D^a M^a Victoria Gándanas.
14. D. Miguel Coloma.
15. D. Julio Sánchez Ocaña.
16. El Contadero S.L.
17. Yeguada AR.
18. Manuel Martín Julián.
19. Valbuena C.B.
20. José Luis Hernández.
21. David Pérez García.

Autores:

Pablo Valera Sanz

Evangelina Roderó Serrano

María Eva Muñoz Mejías

Edita:

Agrupación Nacional de Asociaciones de Criadores de Ganado Vacuno de las Razas Berrenda en Negro y Berrenda en Colorado (ANABE)

C/ Registros, 48

28470 Cercedilla (Madrid)

Tel. 918521113 y 606758341

ISBN:

Por segundo año consecutivo editamos el Catalogo de Sementales de ANABE.

Este Catálogo no es, ni más ni menos, que el reflejo del trabajo que la Asociación lleva haciendo durante más de 15 años y gracias al cual se conserva, mantiene y actualmente mejoran nuestras razas berrendas.

Estas razas son de una extraordinaria belleza, que además están demostrando sus grandes cualidades como madres, su excelente calidad de carne y su inmejorable capacidad de trabajo en tradiciones tan españolas como son los cabestros de los toros de lidia y los bueyes de carretas.

Pero desde la Asociación estamos dando un paso más, y con la ayuda de los ganaderos de los núcleos de selección, estamos empezando a obtener datos para mejorar las razas. Mejoras encaminadas actualmente al carácter maternal y a la calidad de la carne. Se está valorando la capacidad maternal gracias a las pesadas de los becerros en campo durante la lactación y a los intervalos entre partos. Estos datos, que están reflejados en el catálogo, nos sirven para elegir y comparar los toros que tenemos.

Quiero aprovechar esta oportunidad para agradecer al equipo técnico el trabajo desarrollado, especialmente a D^a Evangelina Rodero, directora del plan de mejora y a D^a Eva Muñoz, genetista que tanto ha ayudado a la elaboración de este Catálogo.

Aprovecho igualmente para agradecer al Ministerio de Agricultura, Alimentación y Medio Ambiente, su apoyo incondicional a nuestra Asociación, es indiscutible que sin tu ayuda habría sido imposible hacer este Catálogo.

Por último, agradezco a todos los ganaderos de nuestra Asociación la labor desinteresada, incluso romántica que llevan a cabo y gracias a la cual hablamos de dos razas en peligro de extinción en vez de extinguidas.

Oscar Herrero Aparicio
Presidente de ANABE

Al tratarse de razas en peligro de extinción, los objetivos del Programa de Mejora de las Razas Berrenda en Negro y Berrenda en Colorado se orientan principalmente a la conservación de estas razas, manteniendo su censo, su variabilidad genética y su pureza racial. Pero no podemos olvidar su valor cultural y la contribución que tienen en el mantenimiento de ecosistemas de dehesa y las buenas aptitudes maternas para rentabilizar las explotaciones ofreciendo calidades especiales a sus productos. Desde esta segunda perspectiva, se hace preciso mejorar sus cualidades productivas y reproductivas sin menoscabo de su rusticidad y capacidad de adaptación al sistema de explotación extensivo en el que se desenvuelve la raza.

Los catálogos de sementales son considerados como una herramienta fundamental para la Mejora de las Razas. De manera que ayuden a los ganaderos en las decisiones de utilización fiable de semen de animales procedentes de animales de valor genético contrastado para la fecundación de sus hembras en aras de transmitir a la descendencia unos caracteres deseables. A través de la información incluida en el Catálogo de sementales se pone a disposición de los ganaderos un potencial genético de calidad comprobada cuya utilización repercutirá en la competitividad de su explotación.

Consideramos que el Catálogo de sementales es más que una mera herramienta para la Mejora, es un medio para la difusión de ésta a las generaciones venideras y también un método para valorar los logros y avances en el Programa y, por ende, un escaparate de los esfuerzos realizados por los ganaderos en pro de sus objetivos.

Esto implica una labor ardua por mantener y mejorar unas razas tan emblemáticas de nuestro patrimonio genético como son las razas bovinas Berrenda en Negro y Berrenda en Colorado. Labor que, en el caso de estas razas, resulta más complicada por cuanto, al ser criadas en sistemas extensivos, deben superarse las dificultades de manejo que afectan a la eficacia de los registros y controles de rendimientos. A éstas, en el caso de las razas berrendas, se añade el hecho de su dispersión geográfica que obliga a organizar los controles por siete comunidades autónomas

Debieron pasar más de 10 años, desde que se iniciaran los primeros trabajos de caracterización de estas razas hasta la edición, el pasado año, del primer Catálogo de Sementales en el que se publicaba la ficha técnica de 33 sementales pendientes de valoración, que procedían de 17 ganaderías diferentes. En él se recogían datos que podrían resultar de interés para los ganaderos aportando un valor añadido a sus sementales y ayudando a las decisiones sobre su uso, tales eran: la genealogía en las dos generaciones precedentes, los valores F de consanguinidad y la puntuación obtenida para la calificación morfológica y la disponibilidad de semen congelado. Se aportaba también información sobre la descendencia: número de descendientes en el Libro Genealógico y en control de rendimiento, y los valores medios obtenidos en esos primeros controles de crecimiento. Las posibilidades reproductivas se mostraban a través de los resultados del diagnóstico de translocación 1/29 y de los valores medios del rendimiento reproductivo de las hijas (edad al primer parto e intervalo entre partos).

En este nuevo catálogo, que se ofrece por segundo año consecutivo y que incorpora la información anteriormente referida, hemos conseguido incrementar el número de controles de rendimiento de la descendencia con el objeto de disponer de la información que nos permita realizar las valoraciones de los sementales con suficiente fiabilidad. Los 39 sementales incluidos en el Catálogo poseen un total de 1652 descendientes incluidos en el LG. De estos, 327 becerros han participado en el control de rendimientos para caracteres de crecimiento con datos de peso al nacimiento y crecimiento hasta el destete. Son 135 las hijas de los sementales catalogados que aportan datos para la valoración del rendimiento reproductivo. El catálogo se ha visto incrementado también con los resultados de las pruebas realizadas en el centro de testaje para 34 machos y seis de los sementales incluidos en el catálogo han aportado semen para nutrir al banco de germoplasma y para la inseminación de las reproductoras incluidas en el Programa del Mejora

Este año han participado un total de 19 ganaderos, seis de los cuales tienen un papel destacado dentro del Programa ya que han puesto sus sementales a disposición para las extracciones de semen. Con esto se muestra que se mantiene la implicación de los ganaderos de ANABE en la mejora de la raza. Con el ánimo de motivar a esa participación activa en nuevos ganaderos y poder incrementar en años sucesivos el número de ganaderías que conformen el núcleo selectivo, se ha creído oportuno recoger en el catálogo sementales de aquellas ganaderías que, aunque no estén participando en el control reproductivo, tienen ejemplares de especial interés morfológico y cuentan con una elevada presencia de descendientes en el Libro Genealógico.

En última instancia, este trabajo es el reflejo del trabajo continuo, principalmente de los ganaderos y sus técnicos que con persistencia, confianza e ilusión por sus razas hacen posible su mantenimiento y, por tanto, esta publicación.

La Directora Técnica del Programa de Mejora
de las razas bovinas Berrenda en Negro y Berrenda en Colorado

EJEMPLARES
CON SEMEN
CONGELADO



DATOS DE LA GANADERIA

TITULAR	D. Oscar Herrero Aparicio
Localidad	Los Molinos
Provincia	Madrid
Teléfono	647967787
Correo	oscarherrero62@hotmail.com

DATOS DEL SEMENTAL

Crotal	ES030105090405
Fecha de nacimiento	12/10/2011
Calificación	81.6
Traslocación 1/29	Ausente
Semen Congelado	Si
Consanguinidad F	0

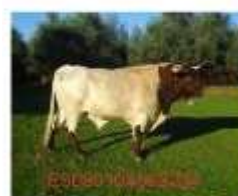

ES090104569734-BPD09M734 (Ok)



ES020104842493-BOM08H493 (-)

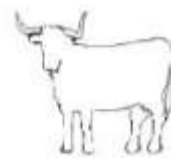

ES010103404236-BPD05M236 (-)

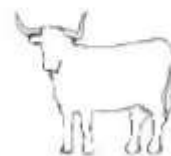

ES050103603157-BPD03H157 (-)

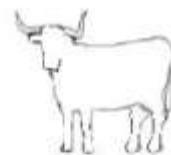

ES000103130296-BOM01H296 (-)

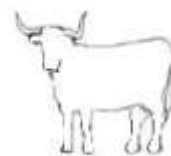

ES070104042681-BOM04H681 (-)

DATOS DE LA DESCENDENCIA

Hijos en libro genealógico	41
Hijos calificados	2
Media de las calificaciones	84.6

Crecimiento

nº de crías control	6
---------------------	---

Características reproductivas

nº de hijas control	0
Edad del 1 parto (días)	x
Intervalo entre partos	x

Datos medios al destete

Edad (días)	130
Peso (kg)	108,75
Ganancia (kg)	0,83





DATOS DE LA GANADERIA

TITULAR	PROYDEMORON S.L.
Localidad	La Puebla de Cazalla
Provincia	Sevilla
Teléfono	610948110
Correo	ejrava@gmail.com

DATOS DEL SEMENTAL

Crotal	ES080106314445
Fecha de nacimiento	03/12/2013
Calificación	82.6
Traslocación 1/29	Ausente
Semen Congelado	SI
Consanguinidad F	0

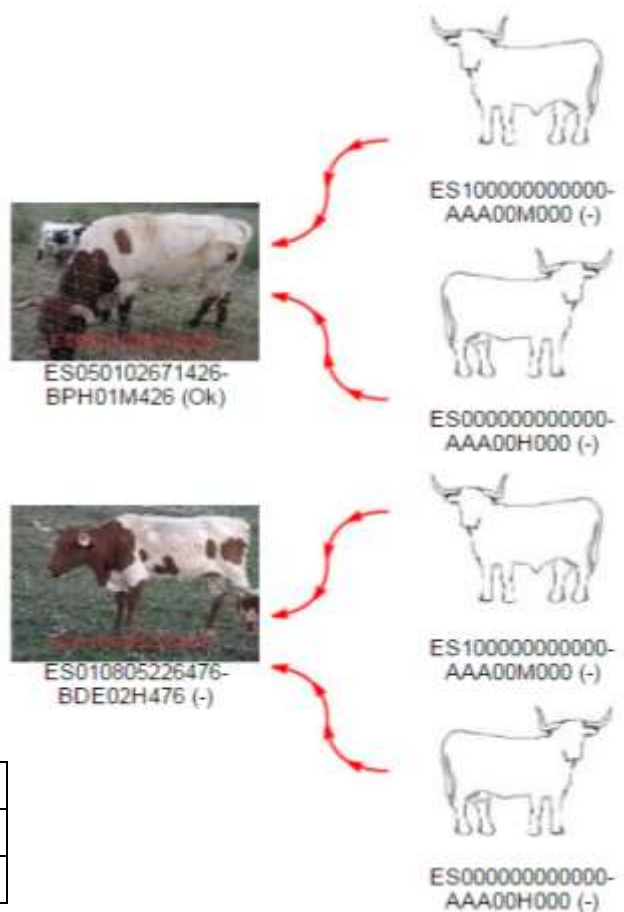

DATOS DE LA DESCENDENCIA

Hijos en libro genealógico	0
Hijos calificados	0
Media de las calificaciones	X

Crecimiento

nº de crías control	0
Datos medios al destete	
Edad (días)	X
Peso (kg)	X
Ganancia (kg)	X

Características reproductivas

nº de hijas control	0
Edad del 1 parto (días)	X
Intervalo entre partos	X

DATOS TESTAJE

Peso Inicio	Peso Final	Índice Transformación	Circunferencia escrotal	Alzada a las palomillas
262	416	5,24	37	130
G.M.D.	Alzada a la cruz	Anchura anterior de la grupa	Anchura posterior de la grupa	perímetro torácico
1,1	125	43	26	191

DATOS DE LA GANADERIA

TITULAR	Yeguada AR
Localidad	Colmenar Viejo
Provincia	Madrid
Teléfono	619 97 33 99
Correo	aizquierdo@magrama.es

DATOS DEL SEMENTAL

Crotal	ES030810862980
Fecha de nacimiento	08/01/2014
Calificación	79
Traslocación 1/29	Ausente
Semen Congelado	Si
Consanguinidad F	0

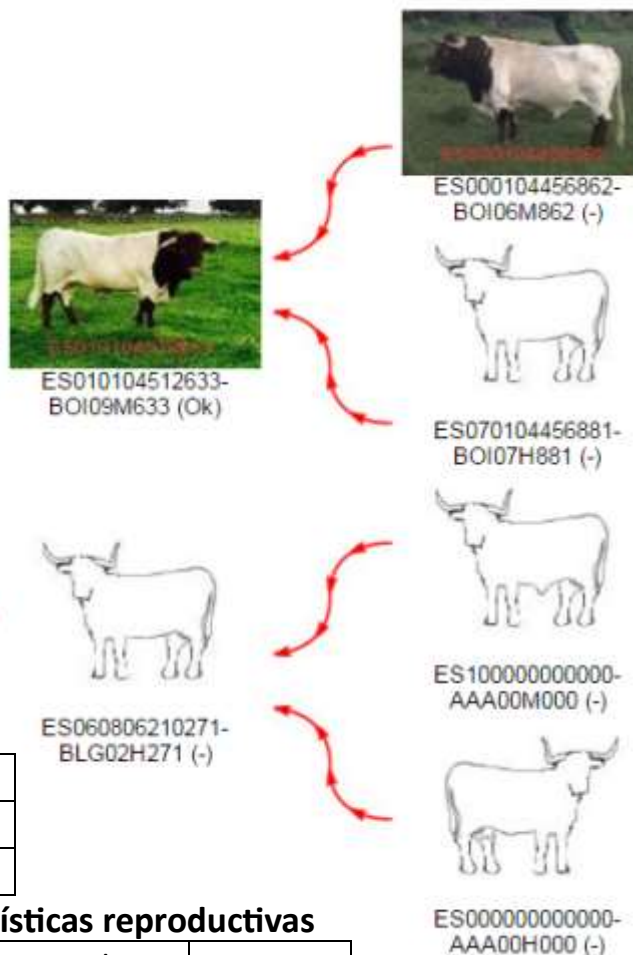

DATOS DE LA DESCENDENCIA

Hijos en libro genealógico	0
Hijos calificados	0
Media de las calificaciones	X

Crecimiento

nº de crías control	0
---------------------	---

Características reproductivas

nº de hijas control	0
Edad del 1 parto (días)	X
Intervalo entre partos	X

Datos medios al destete

Edad (días)	X
Peso (kg)	X
Ganancia (kg)	X

DATOS TESTAJE

Peso Inicio	Peso Final	Índice Transformación	Circunferencia escrotal	Alzada a las palomillas
348	458	7,16	30	131
G.M.D.	Alzada a la cruz	Anchura anterior de la grupa	Anchura posterior de la grupa	perímetro torácico
0,79	124	46	25	188

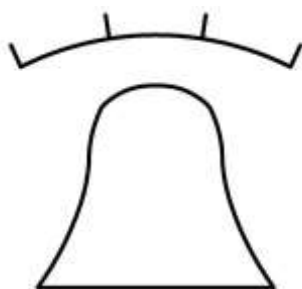

DATOS DE LA GANADERIA

TITULAR	Ganadería Sierra del Caño
Localidad	Higuera La Real
Provincia	Badajoz
Teléfono	687824883
Correo	j.alvarez_ccaa@hotmail.com

DATOS DEL SEMENTAL

Crotal	ES091007076084
Fecha de nacimiento	20/12/2012
Calificación	83.5
Traslocación 1/29	Ausente
Semen Congelado	Si
Consanguinidad F	0

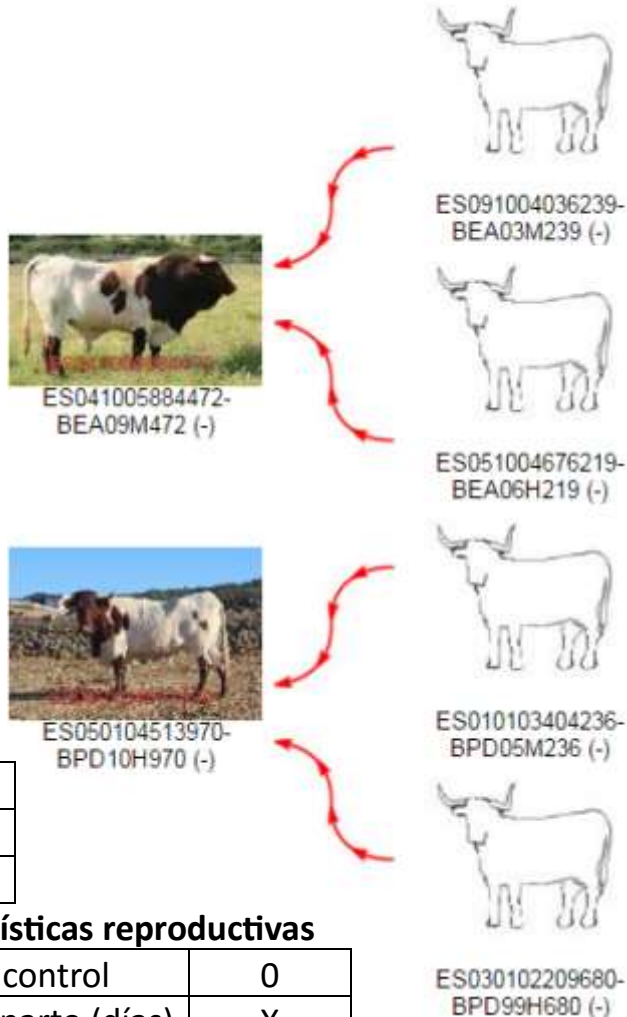

DATOS DE LA DESCENDENCIA

Hijos en libro genealógico	0
Hijos calificados	0
Media de las calificaciones	X

Crecimiento

nº de crías control	0
---------------------	---

Características reproductivas

nº de hijas control	0
Edad del 1 parto (días)	X
Intervalo entre partos	X

Datos medios al destete

Edad (días)	X
Peso (kg)	X
Ganancia (kg)	X

DATOS TESTAJE

Peso Inicio	Peso Final	Índice Transformación	Circunferencia escrotal	Alzada a las palomillas
341	459	7,4	35	131
G.M.D.	Alzada a la cruz	Anchura de grupa	Anchura de pecho	perímetro torácico
0,84	123	45	45	188



DATOS DE LA GANADERIA

TITULAR	D. Julio Sánchez– Ocaña
Localidad	Serradilla
Provincia	Cáceres
Teléfono	659706059 y 927230575
Correo	julio@agriculturasiglo21.com

DATOS DEL SEMENTAL

Crotal	ES091006653718
Fecha de nacimiento	29/02/2012
Calificación	80
Traslocación 1/29	Ausente
Semen Congelado	Si
Consanguinidad F	0



DATOS DE LA DESCENDENCIA

Hijos en libro genealógico	0
Hijos calificados	0
Media de las calificaciones	X

Crecimiento

nº de crías control	0
---------------------	---

Datos medios al destete

Edad (días)	X
Peso (kg)	X
Ganancia (kg)	X

Características reproductivas

nº de hijas control	0
Edad del 1 parto (días)	X
Intervalo entre partos	X

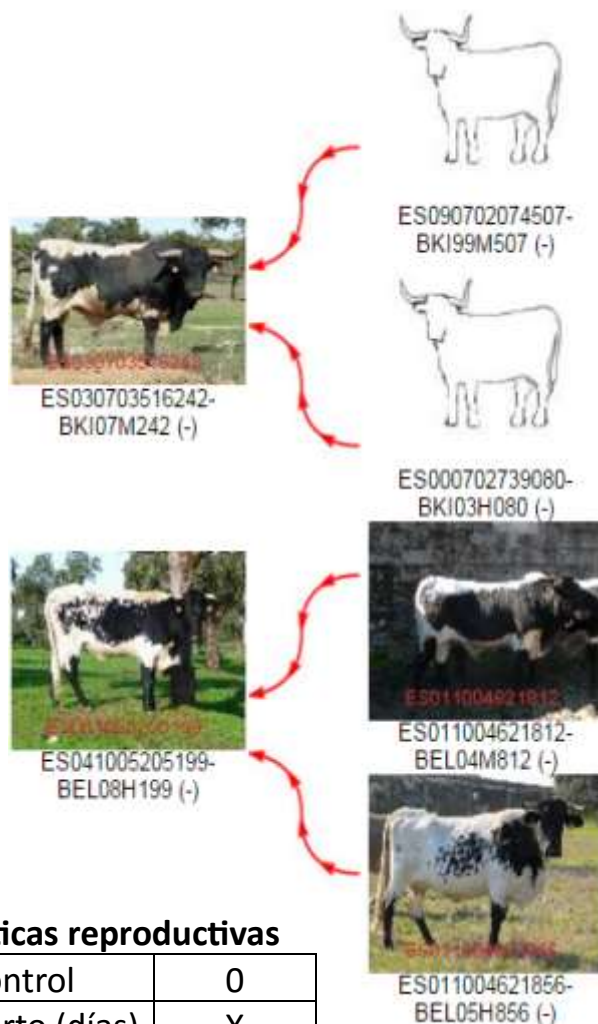



DATOS DE LA GANADERIA

TITULAR	El Contadero S.L.
Localidad	Almadén
Provincia	Ciudad Real
Teléfono	670 74 86 95
Correo	mmartindelavega@yahoo.es

DATOS DEL SEMENTAL

Crotal	ES010106418150
Fecha de nacimiento	20/01/2014
Calificación	84.2
Traslocación 1/29	Ausente
Semen Congelado	Si
Consanguinidad F	0,25



ES040103600613-
BOF03M613 (-)



ES090105073526-
BOM11H526 (-)

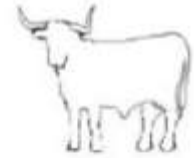

ES100000000000-
AAA00M000 (-)



ES000000000000-
AAA00H000 (-)



ES040103600613-
BOF03M613 (-)



ES030104725661-
BON08H661 (-)

DATOS DE LA DESCENDENCIA

Hijos en libro genealógico	0
Hijos calificados	0
Media de las calificaciones	X

Crecimiento

nº de crías control	0
Datos medios al destete	
Edad (días)	0
Peso (kg)	X
Ganancia (kg)	X

Características reproductivas

nº de hijas control	0
Edad del 1 parto (días)	X
Intervalo entre partos	X

DATOS TESTAJE

Peso Inicio	Peso Final	Índice Transformación	Circunferencia escrotal	Alzada a las palomillas
370	480	7,36	33,5	139
G.M.D.	Alzada a la cruz	Anchura anterior de la grupa	Anchura posterior de la grupa	perímetro torácico
0,79	135	48,5	30	187

EJEMPLARES
SIN SEMEN
CONGELADO.
GANADERIAS
CON
PARTICIPACIÓN
ACTIVA EN LOS
NÚCLEOS DE
SELECCIÓN



DATOS DE LA GANADERIA

TITULAR	D. Antonio Hidalgo
Localidad	Constantina
Provincia	Sevilla
Teléfono	607502629
Correo	capechico@live.com

DATOS DEL SEMENTAL

Crotal	ES090104569734
Fecha de nacimiento	22/04/2009
Calificación	79.6
Traslocación 1/29	Ausente
Semen Congelado	NO
Consanguinidad F	0

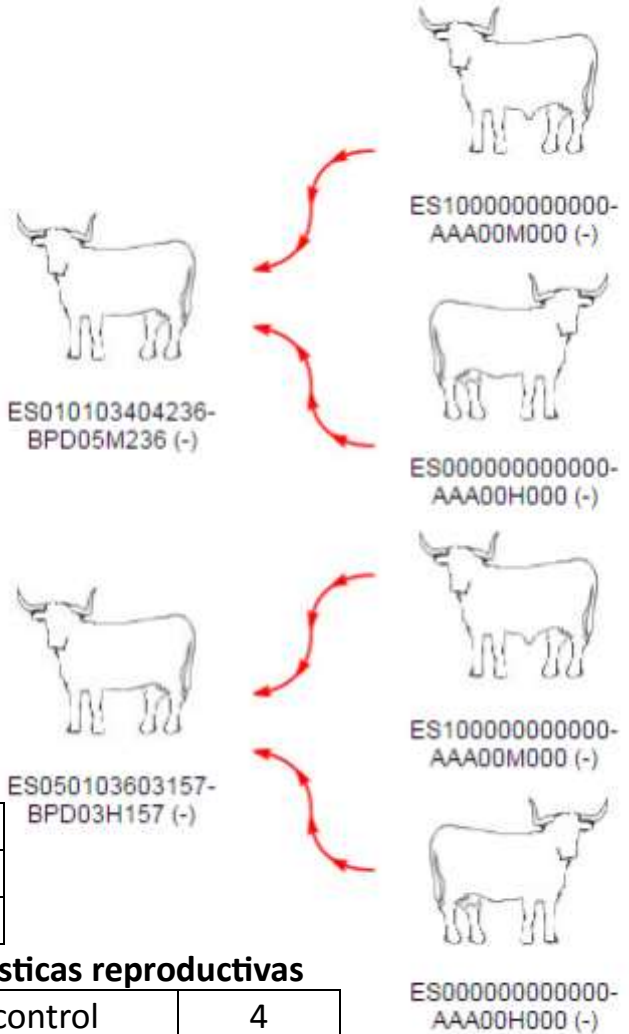

DATOS DE LA DESCENDENCIA

Hijos en libro genealógico	70
Hijos calificados	6
Media de las calificaciones	81.75

Crecimiento

nº de crías control	36
---------------------	----

Características reproductivas

nº de hijas control	4
Edad del 1 parto (días)	1106
Intervalo entre partos	0

Datos medios al destete

Edad (días)	134
Peso (kg)	182,95
Ganancia (kg)	0.64



DATOS DE LA GANADERIA

TITULAR	M ^a Pilar Martínez Bueno
Localidad	La Carolina
Provincia	Jaén
Teléfono	652350283
Correo	jpmbuete@yahoo.es

DATOS DEL SEMENTAL

Crotal	ES090106037211
Fecha de nacimiento	27/01/2012
Calificación	70
Traslocación 1/29	Ausente
Semen Congelado	NO
Consanguinidad F	0

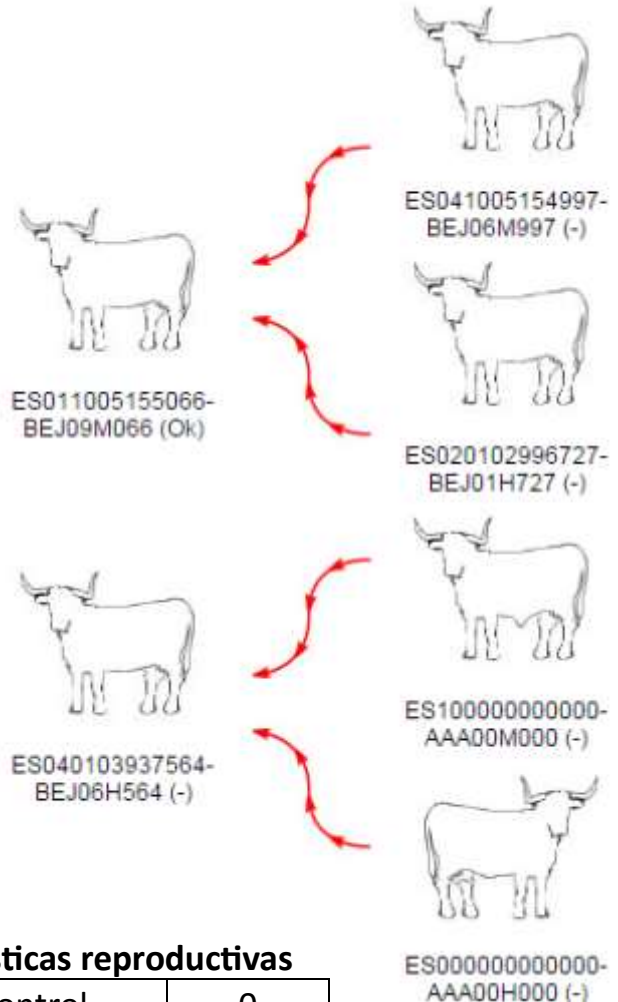

DATOS DE LA DESCENDENCIA

Hijos en libro genealógico	25
Hijos calificados	0
Media de las calificaciones	X

Crecimiento

nº de crías control	19
Datos medios al destete	
Edad (días)	256
Peso (kg)	307
Ganancia (kg)	0,97

Características reproductivas

nº de hijas control	0
Edad del 1 parto (días)	X
Intervalo entre partos	X



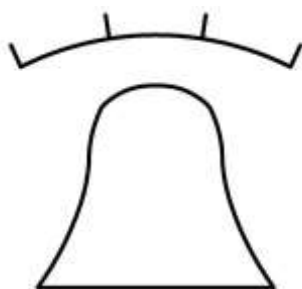

DATOS DEL SEMENTAL

Crotal	ES041004223388
Fecha de nacimiento	24/03/2004
Calificación	83.7
Traslocación 1/29	No hecha
Semen Congelado	NO
Consanguinidad F	0



DATOS DE LA DESCENDENCIA

Hijos en libro genealógico	139
Hijos calificados	39
Media de las calificaciones	76.86

Crecimiento

nº de crías control	12
---------------------	----

Datos medios al destete

Edad (días)	130
Peso (kg)	143
Ganancia (kg)	0.68

Características reproductivas

nº de hijas control	8
Edad del 1 parto (días)	1806
Intervalo entre partos	593



DATOS DE LA GANADERIA

TITULAR	Ganadería Sierra del Caño
Localidad	Higuera La Real
Provincia	Badajoz
Teléfono	687824883
Correo	j.alvarez_ccaa@hotmail.com

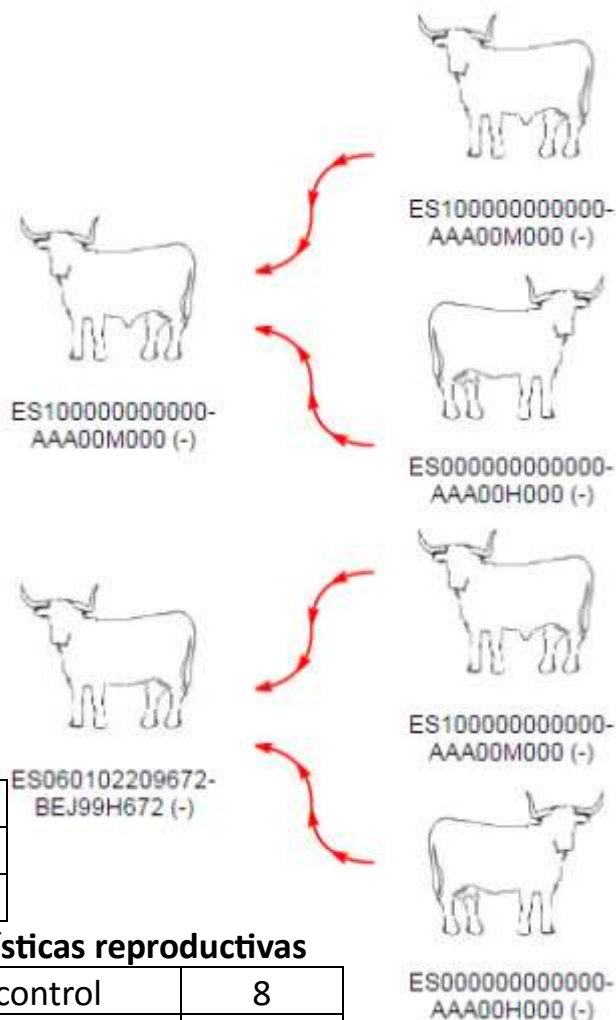

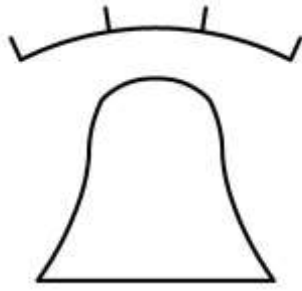

DATOS DE LA GANADERIA

TITULAR	Ganadería Sierra del Caño
Localidad	Higuera La Real
Provincia	Badajoz
Teléfono	687824883
Correo	j.alvarez_ccaa@hotmail.com

DATOS DEL SEMENTAL

Crotal	ES030703543778
Fecha de nacimiento	15/10/2008
Calificación	86.3
Traslocación 1/29	Ausente
Semen Congelado	NO
Consanguinidad F	0

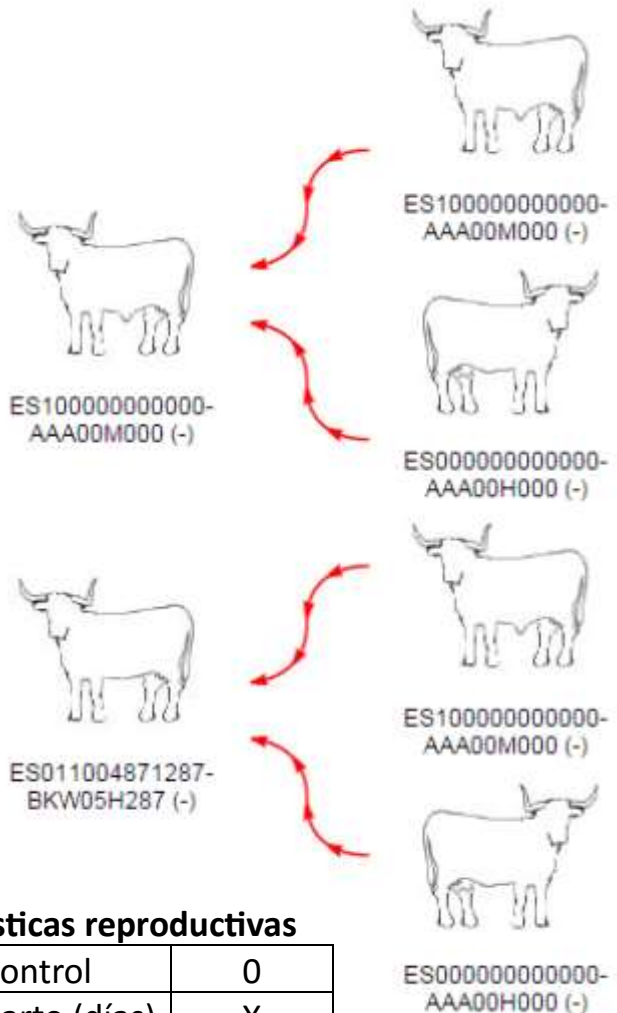

DATOS DE LA DESCENDENCIA

Hijos en libro genealógico	71
Hijos calificados	3
Media de las calificaciones	86,3

Crecimiento

nº de crías control	27
---------------------	----

Características reproductivas

nº de hijas control	0
Edad del 1 parto (días)	X
Intervalo entre partos	X

Datos medios al destete

Edad (días)	242
Peso (kg)	232,2
Ganancia (kg)	1.11



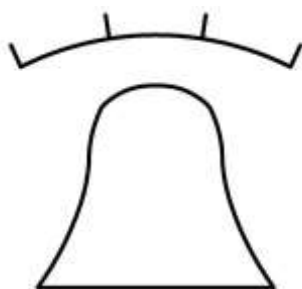

DATOS DE LA GANADERIA

TITULAR	Ganadería Sierra del Caño
Localidad	Higuera La Real
Provincia	Badajoz
Teléfono	687824883
Correo	j.alvarez_ccaa@hotmail.com

DATOS DEL SEMENTAL

Crotal	ES001006645948
Fecha de nacimiento	20/03/2012
Calificación	83,7
Traslocación 1/29	Ausente
Semen Congelado	NO
Consanguinidad F	0

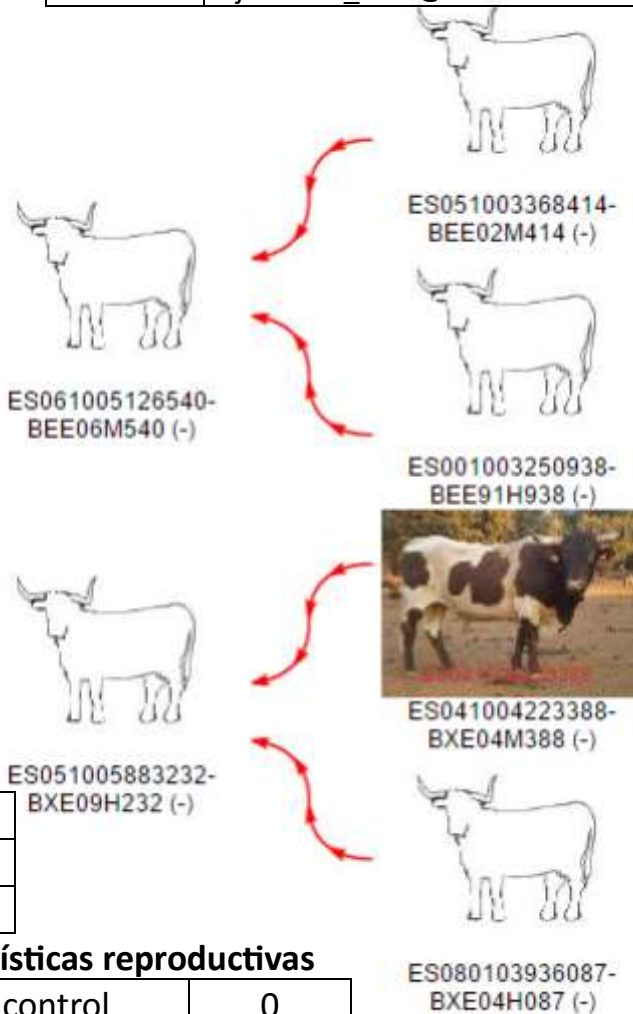

DATOS DE LA DESCENDENCIA

Hijos en libro genealógico	5
Hijos calificados	1
Media de las calificaciones	84,8

Crecimiento

nº de crías control	0
---------------------	---

Características reproductivas

nº de hijas control	0
Edad del 1 parto (días)	X
Intervalo entre partos	X

Datos medios al destete

Edad (días)	X
Peso (kg)	X
Ganancia (kg)	X





DATOS DE LA GANADERIA

TITULAR	M ^a Francisca Torrecilla; Representante, Esteban Tabernero.
Localidad	"Finca Iruelo, Sando"
Provincia	Salamanca
Teléfono	607 16 91 04
Correo	tabtores@jcyL.es

DATOS DEL SEMENTAL

Crotal	ES010104512633
Fecha de nacimiento	10/03/2009
Calificación	85.8
Traslocación 1/29	Ausente
Semen Congelado	NO
Consanguinidad F	0

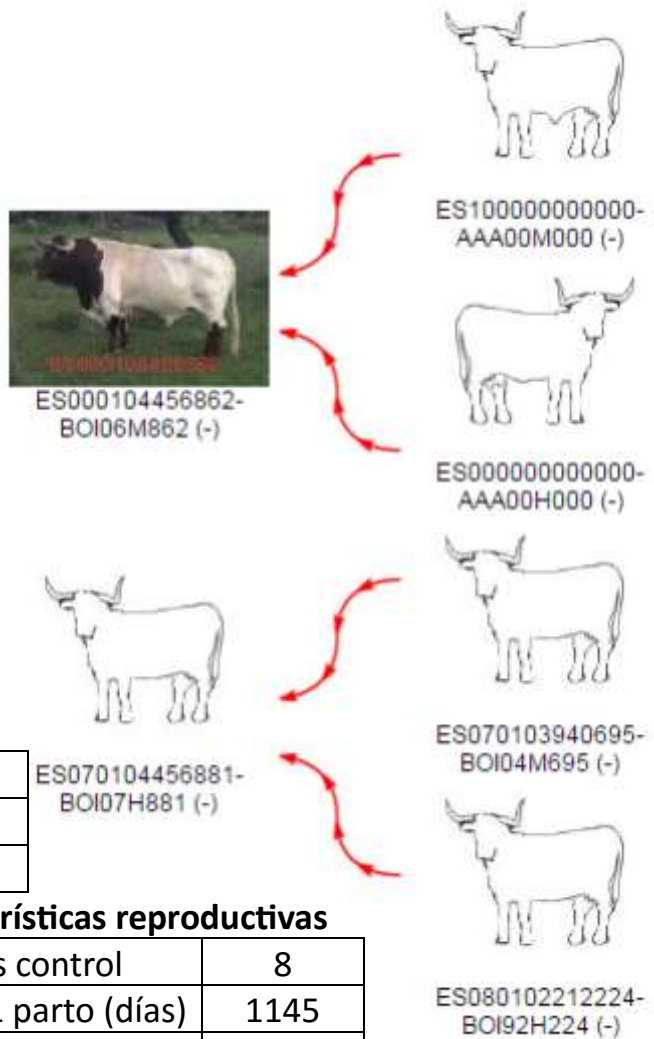

DATOS DE LA DESCENDENCIA

Hijos en libro genealógico	52
Hijos calificados	22
Media de las calificaciones	79,41

Crecimiento

nº de crías control	0
---------------------	---

Características reproductivas

nº de hijas control	8
Edad del 1 parto (días)	1145
Intervalo entre partos	443

Datos medios al destete

Edad (días)	X
Peso (kg)	X
Ganancia (kg)	X



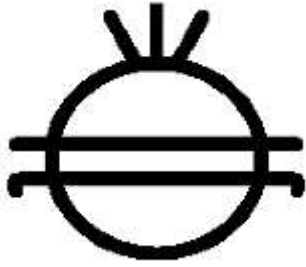

DATOS DE LA GANADERIA

TITULAR	Rosario Calero
Localidad	El Garrobo
Provincia	Sevilla
Teléfono	659 135 781
Correo	rapeme44@hotmail.com

DATOS DEL SEMENTAL

Crotal	ES000104456862
Fecha de nacimiento	30/09/2006
Calificación	83.0
Traslación 1/29	Ausente
Semen Congelado	NO
Consanguinidad F	0

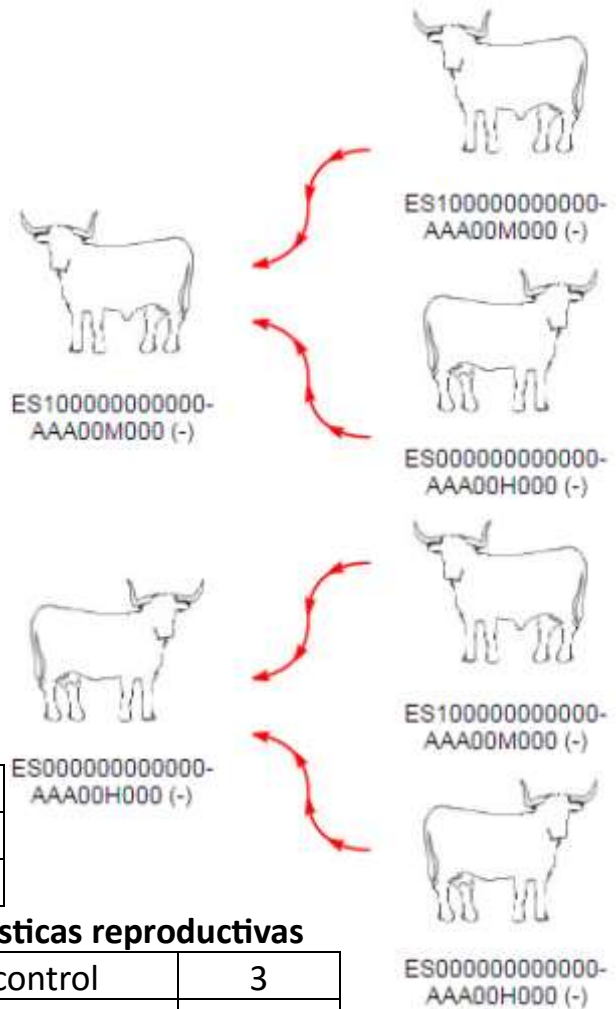

DATOS DE LA DESCENDENCIA

Hijos en libro genealógico	46
Hijos calificados	14
Media de las calificaciones	77,82

Crecimiento

nº de crías control	5
---------------------	---

Características reproductivas

nº de hijas control	3
Edad del 1 parto (días)	1605
Intervalo entre partos	448

Datos medios al destete

Edad (días)	X
Peso (kg)	X
Ganancia (kg)	X





DATOS DEL SEMENTAL

Crotal	ES050102702915
Fecha de nacimiento	20/09/2003
Calificación	78.2
Traslocación 1/29	Ausente
Semen Congelado	NO
Consanguinidad F	0



DATOS DE LA DESCENDENCIA

Hijos en libro genealógico	133
Hijos calificados	48
Media de las calificaciones	78,06

Crecimiento

nº de crías control	0
---------------------	---

Datos medios al destete

Edad (días)	X
Peso (kg)	X
Ganancia (kg)	x

Características reproductivas

nº de hijas control	0
Edad del 1 parto (días)	x
Intervalo entre partos	x

DATOS DE LA GANADERIA

TITULAR	Ángel Gómez Núñez
Localidad	Plasencia
Provincia	Cáceres
Teléfono	629566510
Correo	angelinlurdes@hotmail.es

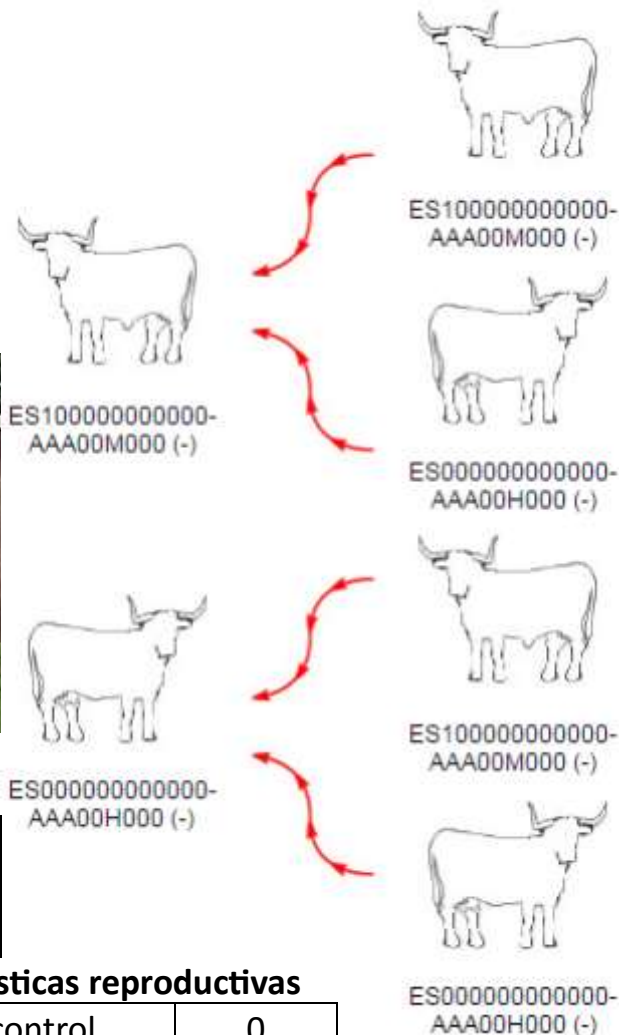



DATOS DE LA GANADERIA

TITULAR	Ángel Gómez Núñez
Localidad	Plasencia
Provincia	Cáceres
Teléfono	629566510
Correo	angelinlurdes@hotmail.es

DATOS DEL SEMENTAL

Crotal	ES080106051629
Fecha de nacimiento	11/08/2013
Calificación	81.6
Traslocación 1/29	Ausente
Semen Congelado	NO
Consanguinidad F	0

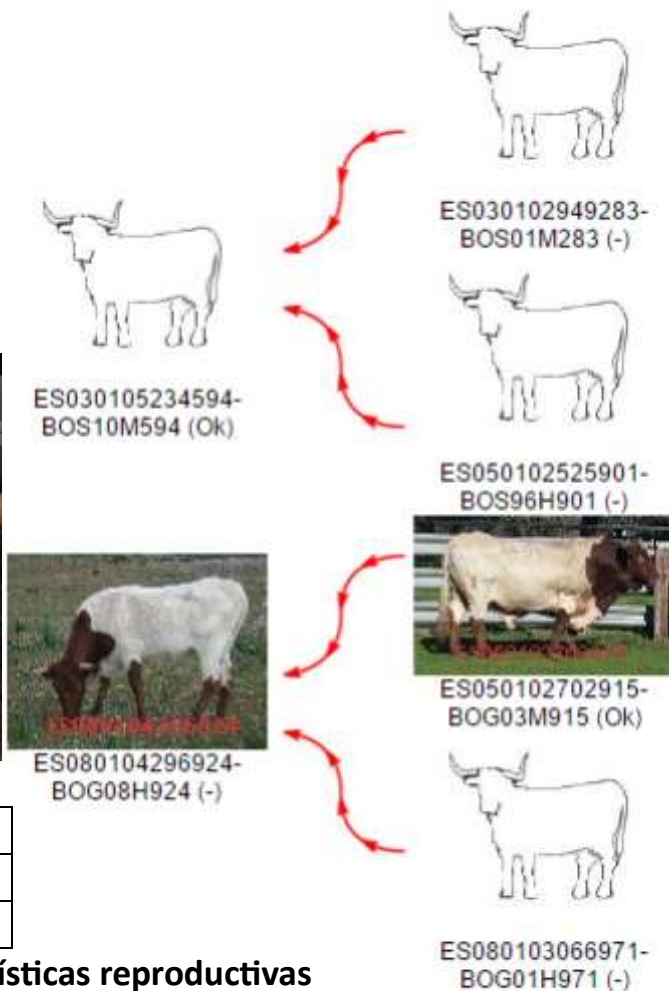

DATOS DE LA DESCENDENCIA

Hijos en libro genealógico	0
Hijos calificados	0
Media de las calificaciones	X

Crecimiento

nº de crías control	0
---------------------	---

Características reproductivas

nº de hijas control	0
Edad del 1 parto (días)	x
Intervalo entre partos	x

Datos medios al destete

Edad (días)	X
Peso (kg)	X
Ganancia (kg)	x

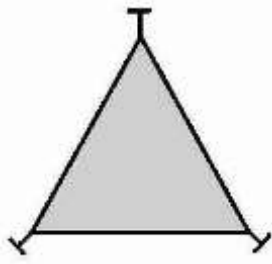

DATOS DE LA GANADERIA

TITULAR	Manuel Martín Julián
Localidad	Garrovillas
Provincia	Cáceres
Teléfono	661542163
Correo	manuelmartinjulian@hotmail.com

DATOS DEL SEMENTAL

Crotal	ES001007147172
Fecha de nacimiento	10/10/2011
Calificación	82.6
Traslocación 1/29	Ausente
Semen Congelado	NO
Consanguinidad F	0

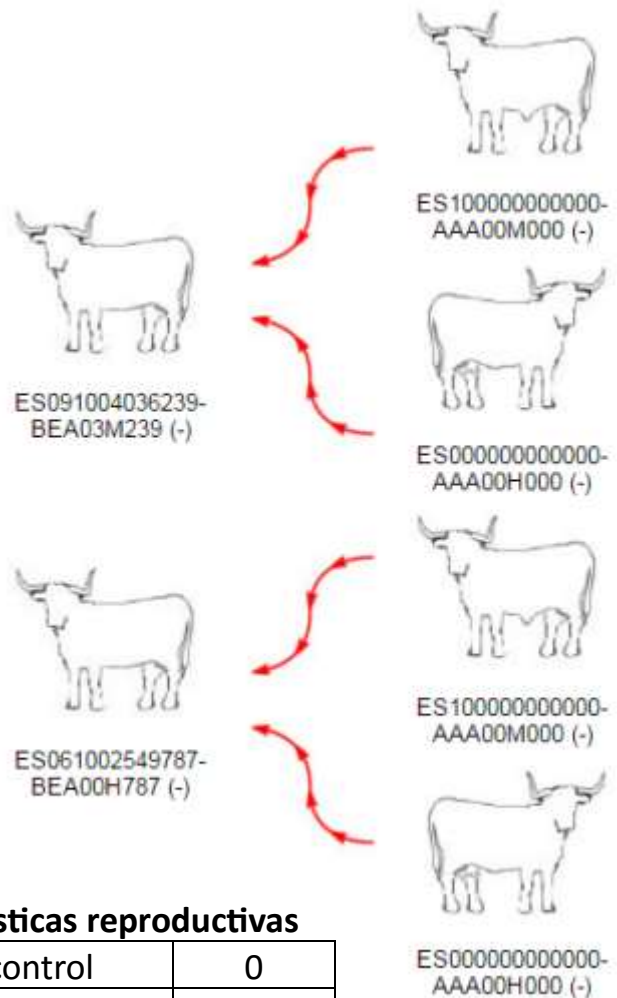

DATOS DE LA DESCENDENCIA

Hijos en libro genealógico	0
Hijos calificados	0
Media de las calificaciones	X

Crecimiento

nº de crías control	0
Datos medios al destete	
Edad (días)	X
Peso (kg)	X
Ganancia (kg)	X

Características reproductivas

nº de hijas control	0
Edad del 1 parto (días)	X
Intervalo entre partos	X

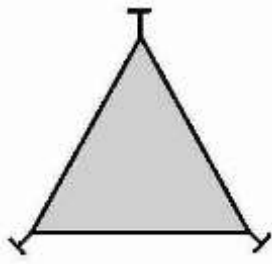

DATOS DE LA GANADERIA

TITULAR	Manuel Martín Julián
Localidad	Garrovillas
Provincia	Cáceres
Teléfono	661542163
Correo	manuelmartinjulian@hotmail.com

DATOS DEL SEMENTAL

Crotal	ES021007464941
Fecha de nacimiento	09/12/2013
Calificación	82.5
Traslocación 1/29	Ausente
Semen Congelado	NO
Consanguinidad F	0



ES041005884472-
BEA09M472 (-)

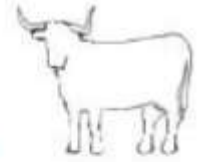

ES091004036239-
BEA03M239 (-)

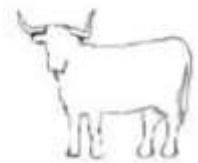

ES051004676219-
BEA06H219 (-)

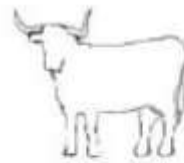

ES040104513866-
BPD11H866 (-)

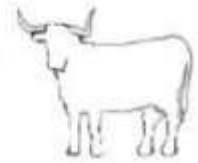

ES010103404236-
BPD05M236 (-)



ES040104569693-
BPD08H693 (-)

DATOS DE LA DESCENDENCIA

Hijos en libro genealógico	0
Hijos calificados	0
Media de las calificaciones	X

Crecimiento

nº de crías control	0
---------------------	---

Datos medios al destete

Edad (días)	X
Peso (kg)	X
Ganancia (kg)	X

Características reproductivas

nº de hijas control	0
Edad del 1 parto (días)	X
Intervalo entre partos	X



DATOS DE LA GANADERIA

TITULAR	La Asesera S.L.
Localidad	Olivenza
Provincia	Badajoz
Teléfono	924234245 y 630220598
Correo	alexmarzal@yahoo.es

DATOS DEL SEMENTAL

Crotal	ES010103708040
Fecha de nacimiento	26/11/2006
Calificación	85,6
Traslocación 1/29	Ausente
Semen Congelado	NO
Consanguinidad F	0,0165

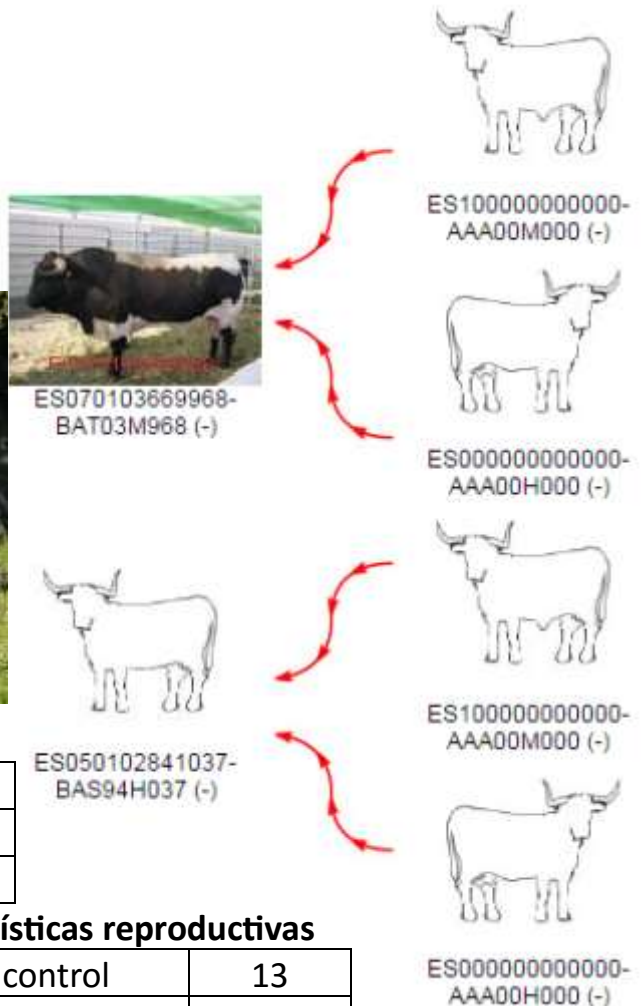

DATOS DE LA DESCENDENCIA

Hijos en libro genealógico	116
Hijos calificados	29
Media de las calificaciones	82.54

Crecimiento

nº de crías control	54
---------------------	----

Características reproductivas

nº de hijas control	13
Edad del 1 parto (días)	1312
Intervalo entre partos	348

Datos medios al destete

Edad (días)	248
Peso (kg)	215.08
Ganancia (kg)	0.95





DATOS DE LA GANADERIA

TITULAR	D. Antonio Hidalgo
Localidad	Constantina
Provincia	Sevilla
Teléfono	607502629
Correo	capechico@live.com

DATOS DEL SEMENTAL

Crotal	ES060106042046
Fecha de nacimiento	07/09/2012
Calificación	80.6
Traslocación 1/29	Ausente
Semen Congelado	NO
Consanguinidad F	0

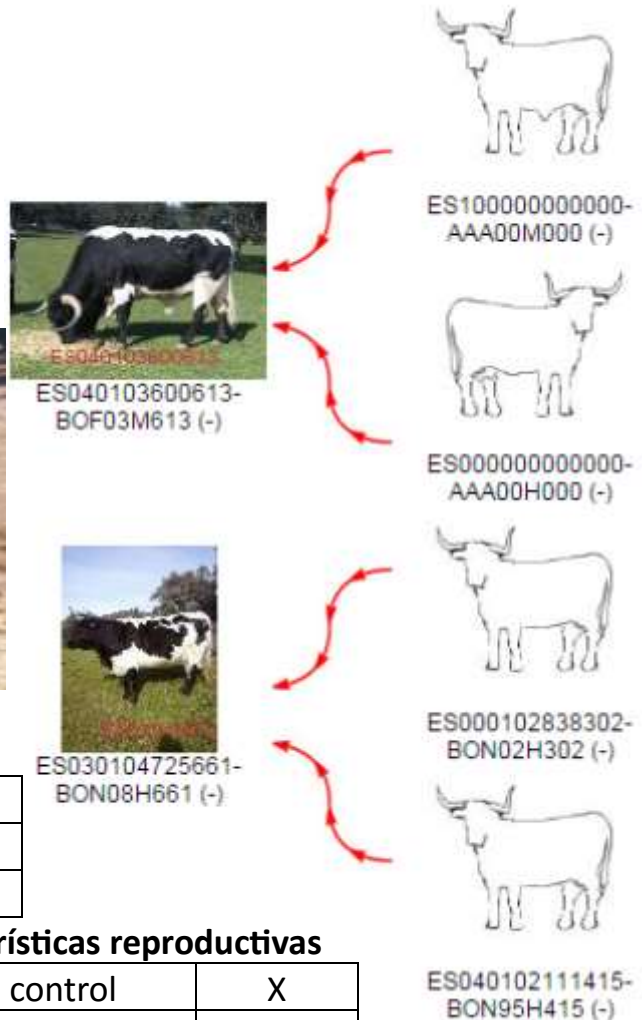

DATOS DE LA DESCENDENCIA

Hijos en libro genealógico	33
Hijos calificados	0
Media de las calificaciones	X

Crecimiento

nº de crías control	29
---------------------	----

Características reproductivas

nº de hijas control	X
Edad del 1 parto (días)	0
Intervalo entre partos	0

Datos medios al destete

Edad (días)	177
Peso (kg)	143,8
Ganancia (kg)	0,97





DATOS DE LA GANADERIA

TITULAR	D. Antonio Hidalgo
Localidad	Constantina
Provincia	Sevilla
Teléfono	607502629
Correo	capechico@live.com

DATOS DEL SEMENTAL

Crotal	ES010704188308
Fecha de nacimiento	12/01/2014
Calificación	82.7
Traslocación 1/29	Ausente
Semen Congelado	NO
Consanguinidad F	0



ES001006302620-BEL11M620 (Ok-Ok)

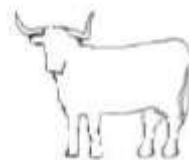

ES090703540571-BKE07H571 (Ok-Ok)



ES030703516242-BKI07M242 (-)



ES031004621869-BEL06H869 (-)



ES020702530030-BKE02M030 (-)



ES040702724778-BKE04H778 (Ht-Ok)

DATOS DE LA DESCENDENCIA

Hijos en libro genealógico	0
Hijos calificados	0
Media de las calificaciones	X

Crecimiento

nº de crías control	0
---------------------	---

Características reproductivas

nº de hijas control	0
---------------------	---

Datos medios al destete

Edad (días)	X
Peso (kg)	X
Ganancia (kg)	X

Edad del 1 parto (días)	X
Intervalo entre partos	X

DATOS TESTAJE

Peso Inicio	Peso Final	Índice Transformación	Circunferencia escrotal	Alzada a las palomillas
354	250	5.75	35	137
G.M.D.	Alzada a la cruz	Anchura anterior de la grupa	Anchura posterior de la grupa	perímetro torácico
1.19	132	46	32	200



DATOS DE LA GANADERIA

TITULAR	M ^a Victoria Gándaras
Localidad	La Carolina
Provincia	Jaén
Teléfono	650 054 745
Correo	ffigueroagarrido@yahoo.es

DATOS DEL SEMENTAL

Crotal	ES040105986427
Fecha de nacimiento	20/03/2014
Calificación	81
Traslocación 1/29	Ausente
Semen Congelado	NO
Consanguinidad F	0,2813



ES060104916823-BAS11M823 (Ok-Ok)



ES020105417323-BAS09H323 (Ok-Ok)



ES070103669968-BAT03M968 (-)



ES080103708014-BAS06H014 (-)



ES070103669968-BAT03M968 (-)



ES070104918171-BAS07H171 (-)

DATOS DE LA DESCENDENCIA

Hijos en libro genealógico	0
Hijos calificados	0
Media de las calificaciones	X

Crecimiento

nº de crías control	0
---------------------	---

Características reproductivas

nº de hijas control	0
---------------------	---

Datos medios al destete

Edad (días)	X
Peso (kg)	X
Ganancia (kg)	X

Edad del 1 parto (días)	X
-------------------------	---

Intervalo entre partos	X
------------------------	---

DATOS TESTAJE

Peso Inicio	Peso Final	Índice Transformación	Circunferencia escrotal	Alzada a las palomillas
159	305	5.13	32	122
G.M.D.	Alzada a la cruz	Anchura anterior de la grupa	Anchura posterior de la grupa	perímetro torácico
1.04	119	42	27	168



DATOS DE LA GANADERIA

TITULAR	M ^a Victoria Gándaras
Localidad	La Carolina
Provincia	Jaén
Teléfono	650 054 745
Correo	ffigueroagarrido@yahoo.es

DATOS DEL SEMENTAL

Crotal	ES070105986420
Fecha de nacimiento	17/02/2014
Calificación	82.5
Traslocación 1/29	Ausente
Semen Congelado	NO
Consanguinidad F	0.375



ES060104916823-BAS11M823 (Ok-Ok)



ES080103708014-BAS06H014 (-)



ES070103669968-BAT03M968 (-)



ES080103708014-BAS06H014 (-)



ES070103669968-BAT03M968 (-)



ES060102190303-BAS99H303 (-)

DATOS DE LA DESCENDENCIA

Hijos en libro genealógico	0
Hijos calificados	0
Media de las calificaciones	X

Crecimiento

nº de crías control	0
Datos medios al destete	
Edad (días)	X
Peso (kg)	X
Ganancia (kg)	X

Características reproductivas

nº de hijas control	0
Edad del 1 parto (días)	X
Intervalo entre partos	X

DATOS TESTAJE

Peso Inicio	Peso Final	Índice Transformación	Circunferencia escrotal	Alzada a las palomillas
192	339	4.53	33	122
G.M.D.	Alzada a la cruz	Anchura anterior de la grupa	Anchura posterior de la grupa	perímetro torácico
1.05	117	37	27	162



DATOS DE LA GANADERIA

TITULAR	Miguel Coloma
Localidad	La Carolina
Provincia	Jaén
Teléfono	607239414
Correo	ffigueroagarrido@yahoo.es

DATOS DEL SEMENTAL

Crotal	ES070103669968
Fecha de nacimiento	10/02/2003
Calificación	80.6
Traslocación 1/29	No hecha
Semen Congelado	NO
Consanguinidad F	0

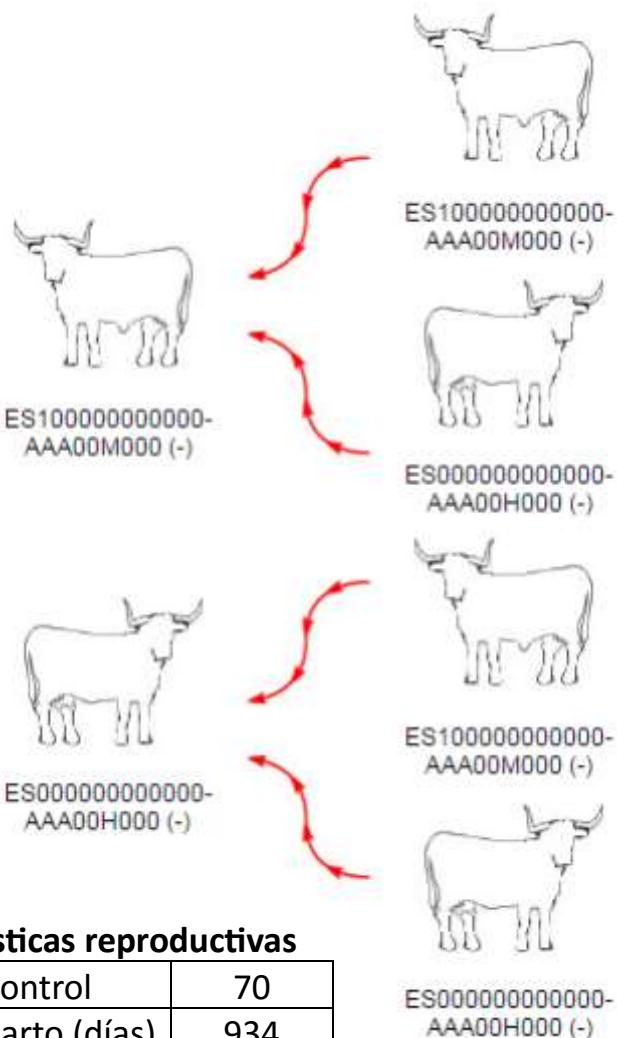

DATOS DE LA DESCENDENCIA

Hijos en libro genealógico	265
Hijos calificados	120
Media de las calificaciones	79,71

Crecimiento

nº de crías control	13
---------------------	----

Características reproductivas

nº de hijas control	70
Edad del 1 parto (días)	934
Intervalo entre partos	479

Datos medios al destete

Edad (días)	165
Peso (kg)	208
Ganancia (kg)	1.1





DATOS DE LA GANADERIA

TITULAR	D. Julio Sánchez– Ocaña
Localidad	Serradilla
Provincia	Cáceres
Teléfono	659706059 y 927230575
Correo	julio@agriculturasiglo21.com

DATOS DEL SEMENTAL

Crotal	ES031006302634
Fecha de nacimiento	04/04/2011
Calificación	83.9
Traslocación 1/29	Ausente
Semen Congelado	No
Consanguinidad F	0.0625



DATOS DE LA DESCENDENCIA

Hijos en libro genealógico	26
Hijos calificados	1
Media de las calificaciones	80.5

Crecimiento

nº de crías control	22
Datos medios al destete	
Edad (días)	158
Peso (kg)	147.26
Ganancia (kg)	0.71

Características reproductivas

nº de hijas control	X
Edad del 1 parto (días)	0
Intervalo entre partos	0





DATOS DE LA GANADERIA

TITULAR	D. Julio Sánchez– Ocaña
Localidad	Serradilla
Provincia	Cáceres
Teléfono	659706059 y 927230575
Correo	julio@agriculturasiglo21.com

DATOS DEL SEMENTAL

Crotal	ES011006553102
Fecha de nacimiento	23/09/2010
Calificación	86.9
Traslocación 1/29	Ausente
Semen Congelado	No
Consanguinidad F	0



ES010103708040-BAS06M040 (-)



ES070103669968-BAT03M968 (-)

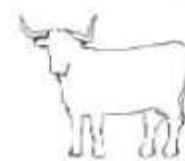

ES050102841037-BAS94H037 (-)



ES031003664039-BEC04H039 (-)

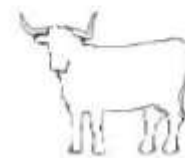

ES020702325122-BEC01M122 (-)

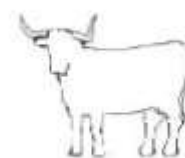

ES071003216426-BEC89H426 (-)

DATOS DE LA DESCENDENCIA

Hijos en libro genealógico	33
Hijos calificados	0
Media de las calificaciones	X

Crecimiento

nº de crías control	32
---------------------	----

Datos medios al destete

Edad (días)	155
Peso (kg)	137,5
Ganancia (kg)	0.79

Características reproductivas

nº de hijas control	0
Edad del 1 parto (días)	X
Intervalo entre partos	X





DATOS DE LA GANADERIA

TITULAR	D. Julio Sánchez– Ocaña
Localidad	Serradilla
Provincia	Cáceres
Teléfono	659706059 y 927230575
Correo	julio@agriculturasiglo21.com

DATOS DEL SEMENTAL

Crotal	ES030703516242
Fecha de nacimiento	15/05/2007
Calificación	85.5
Traslocación 1/29	No Hecha
Semen Congelado	No
Consanguinidad F	0

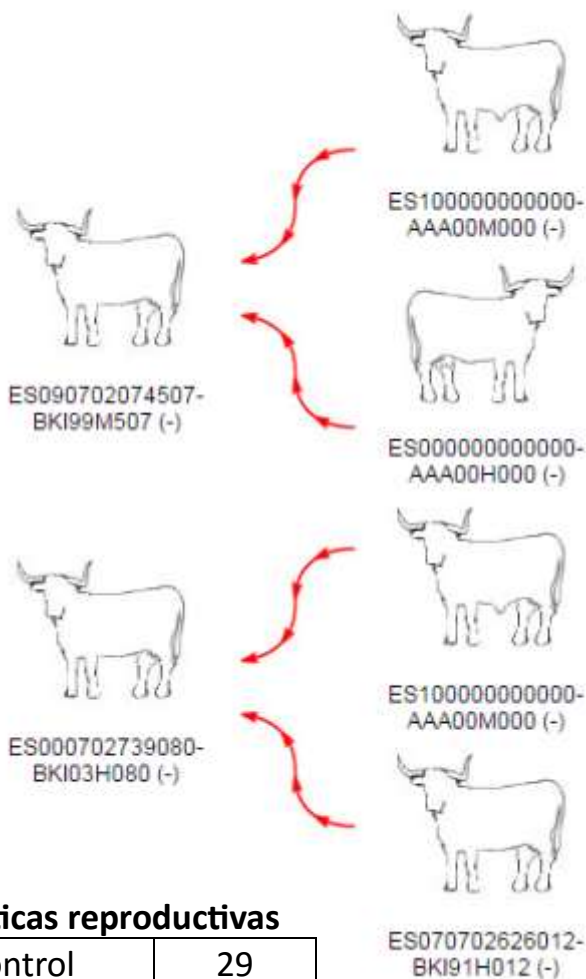

DATOS DE LA DESCENDENCIA

Hijos en libro genealógico	132
Hijos calificados	46
Media de las calificaciones	79.37

Crecimiento

nº de crías control	48
Datos medios al destete	
Edad (días)	169
Peso (kg)	156,27
Ganancia (kg)	0.78

Características reproductivas

nº de hijas control	29
Edad del 1 parto (días)	965
Intervalo entre partos	398





DATOS DE LA GANADERIA

TITULAR	D. Julio Sánchez– Ocaña
Localidad	Serradilla
Provincia	Cáceres
Teléfono	659706059 y 927230575
Correo	julio@agriculturasiglo21.com

DATOS DEL SEMENTAL

Crotal	ES081007567010
Fecha de nacimiento	03/04/2013
Calificación	80,6
Traslocación 1/29	Ausente
Semen Congelado	No
Consanguinidad F	0

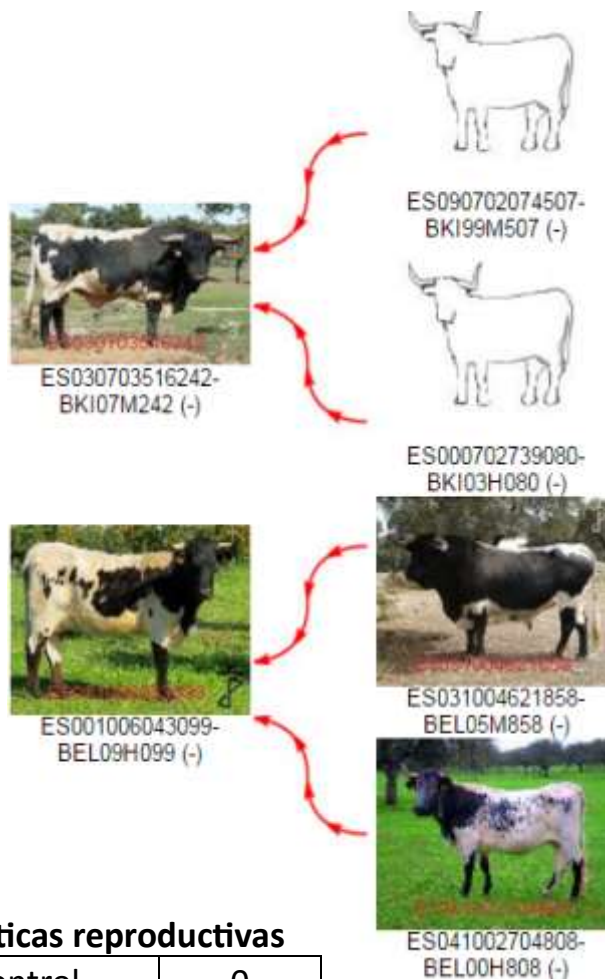

DATOS DE LA DESCENDENCIA

Hijos en libro genealógico	0
Hijos calificados	0
Media de las calificaciones	X

Crecimiento

nº de crías control	0
---------------------	---

Características reproductivas

nº de hijas control	0
---------------------	---

Datos medios al destete

Edad (días)	0
Peso (kg)	X
Ganancia (kg)	X

Edad del 1 parto (días)	X
-------------------------	---

Intervalo entre partos	X
------------------------	---





DATOS DE LA GANADERIA

TITULAR	D. Julio Sánchez– Ocaña
Localidad	Serradilla
Provincia	Cáceres
Teléfono	659706059 y 927230575
Correo	julio@agriculturasiglo21.com

DATOS DEL SEMENTAL

Crotal	ES011007567013
Fecha de nacimiento	25/04/2013
Calificación	77.9
Traslocación 1/29	Ausente
Semen Congelado	No
Consanguinidad F	0

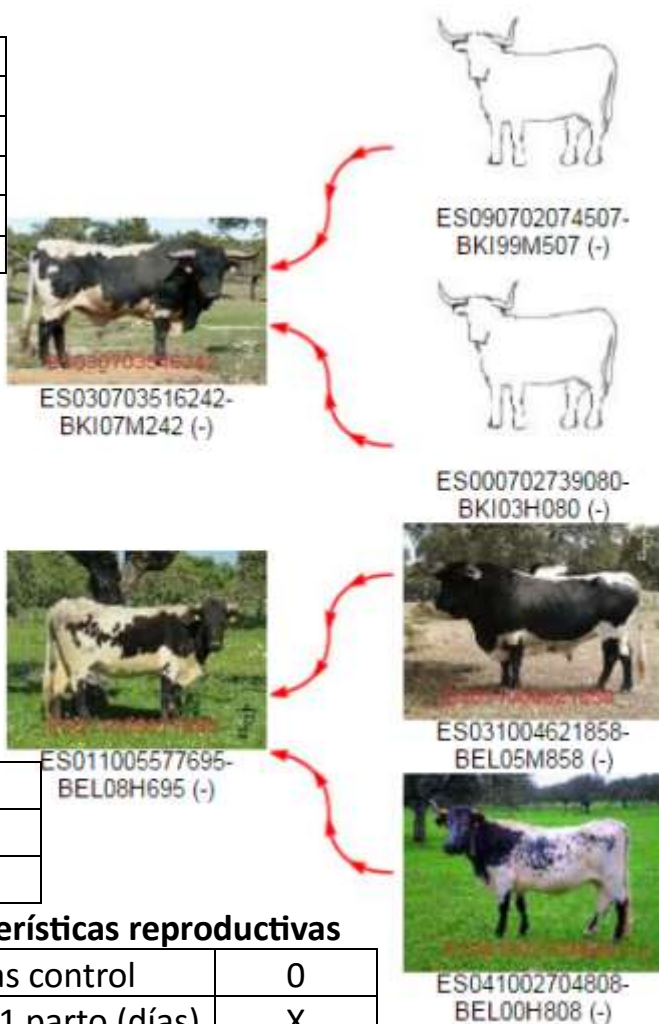

DATOS DE LA DESCENDENCIA

Hijos en libro genealógico	0
Hijos calificados	0
Media de las calificaciones	X

Crecimiento

nº de crías control	0
Datos medios al destete	
Edad (días)	X
Peso (kg)	X
Ganancia (kg)	X

Características reproductivas

nº de hijas control	0
Edad del 1 parto (días)	X
Intervalo entre partos	X





DATOS DE LA GANADERIA

TITULAR	El Contadero S.L.
Localidad	Almadén
Provincia	Ciudad Real
Teléfono	670 74 86 95
Correo	mmartindelavega@yahoo.es

DATOS DEL SEMENTAL

Crotal	ES040703713664
Fecha de nacimiento	20/12/2013
Calificación	77.8
Traslocación 1/29	Ausente
Semen Congelado	No
Consanguinidad F	0



ES001006302620-BEL11M620 (Ok-Ok)



ES090703090270-BKE08H270 (Ok-Ok)



ES030703516242-BKI07M242 (-)

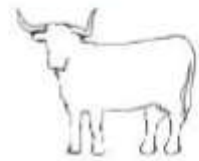

ES031004621869-BEL06H869 (-)



ES040702592463-BKE02M463 (-)

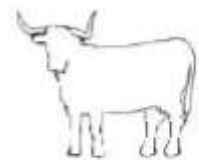

ES060702610053-BKE02H053 (-)

DATOS DE LA DESCENDENCIA

Hijos en libro genealógico	0
Hijos calificados	0
Media de las calificaciones	X

Crecimiento

nº de crías control	0
---------------------	---

Características reproductivas

nº de hijas control	0
Edad del 1 parto (días)	X
Intervalo entre partos	X

Datos medios al destete

Edad (días)	X
Peso (kg)	X
Ganancia (kg)	X



DATOS DE LA GANADERIA

TITULAR	El Contadero S.L.
Localidad	Almadén
Provincia	Ciudad Real
Teléfono	670 74 86 95
Correo	mmartindelavega@yahoo.es

DATOS DEL SEMENTAL

Crotal	ES001006302620
Fecha de nacimiento	31/01/2011
Calificación	75.8
Traslocación 1/29	Ausente
Semen Congelado	No
Consanguinidad F	0

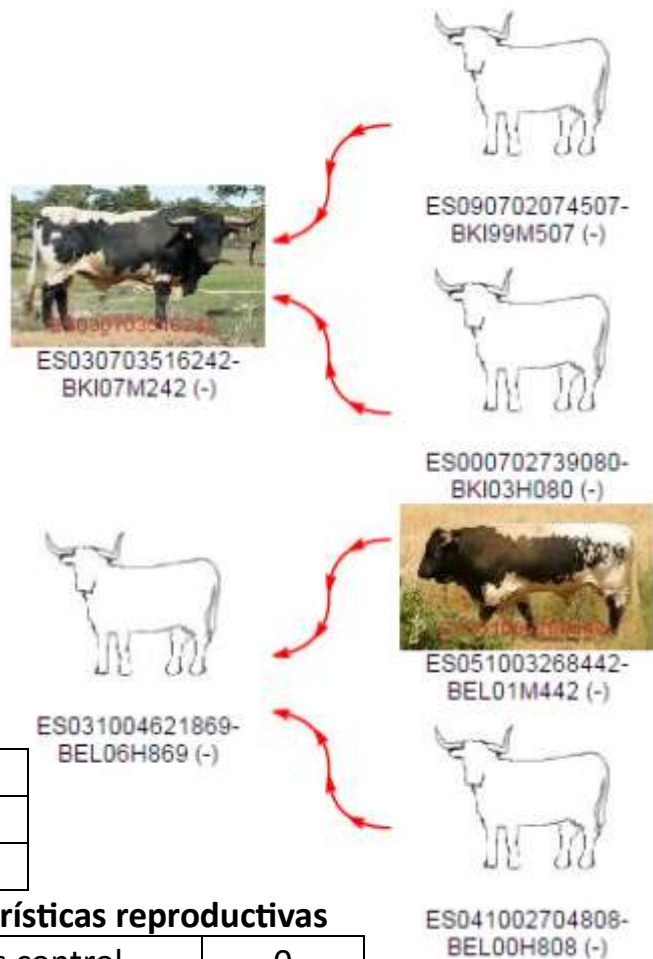

DATOS DE LA DESCENDENCIA

Hijos en libro genealógico	40
Hijos calificados	7
Media de las calificaciones	80.91

Crecimiento

nº de crías control	26
Datos medios al destete	
Edad (días)	226
Peso (kg)	164,19
Ganancia (kg)	1.13

Características reproductivas

nº de hijas control	0
Edad del 1 parto (días)	X
Intervalo entre partos	X



EJEMPLARES
SIN SEMEN
CONGELADO.
GANADERIAS
SIN
PARTICIPACIÓN
ACTIVA EN LOS
NÚCLEOS DE
SELECCIÓN



DATOS DE LA GANADERIA

TITULAR	GANADERÍA CAMPOGRANDE, S.L.
Localidad	Ciempozuelos
Provincia	Madrid
Teléfono	651841848
Correo	info@campograndemadrid.com

DATOS DEL SEMENTAL

Crotal	ES060102702916
Fecha de nacimiento	01/09/2005
Calificación	85.8
Traslocación 1/29	No hecha
Semen Congelado	NO
Consanguinidad F	0

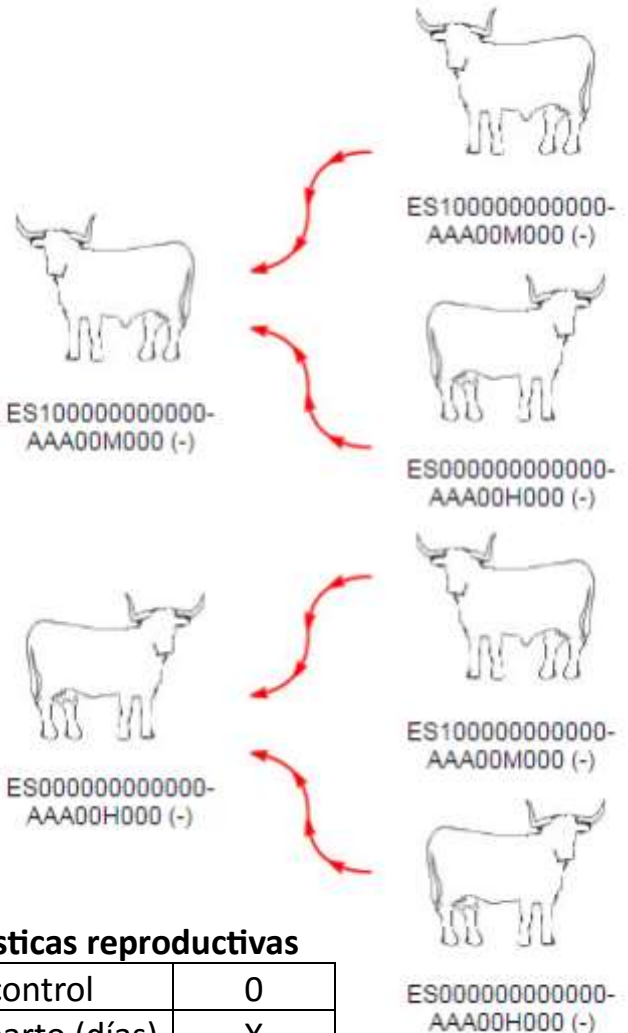

DATOS DE LA DESCENDENCIA

Hijos en libro genealógico	198
Hijos calificados	86
Media de las calificaciones	80.67

Crecimiento

nº de crías control	0
---------------------	---

Características reproductivas

nº de hijas control	0
Edad del 1 parto (días)	X
Intervalo entre partos	X

Datos medios al destete

Edad (días)	X
Peso (kg)	X
Ganancia (kg)	X



DATOS DE LA GANADERIA

TITULAR	GANADERÍA CAMPOGRANDE, S.L.
Localidad	Ciempozuelos
Provincia	Madrid
Teléfono	651841848
Correo	info@campograndemadrid.com

DATOS DEL SEMENTAL

Crotal	ES041202515298
Fecha de nacimiento	05/10/2010
Calificación	87.7
Traslación 1/29	Ausente
Semen Congelado	NO
Consanguinidad F	0

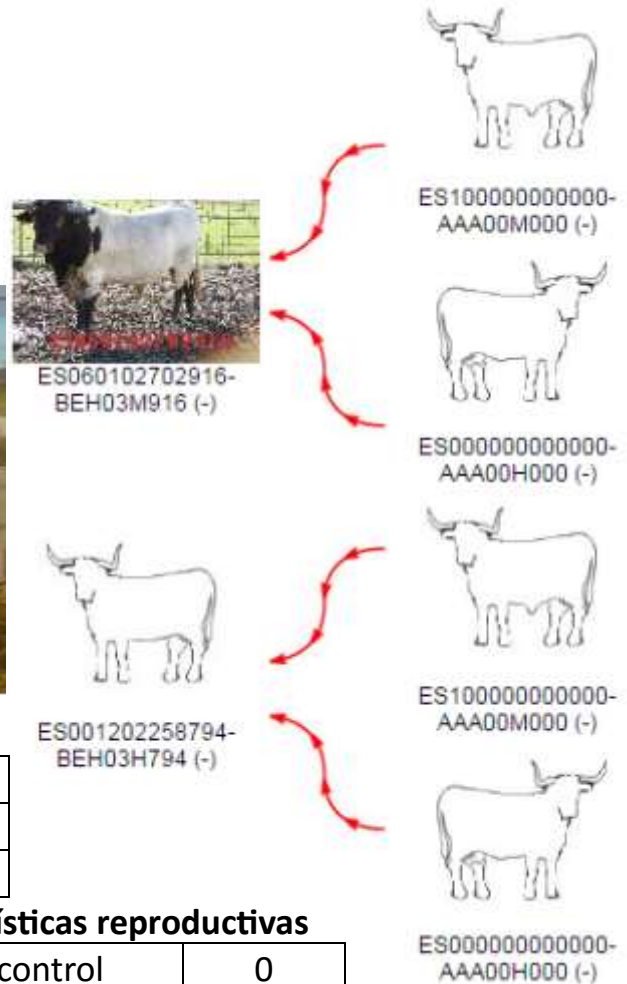

DATOS DE LA DESCENDENCIA

Hijos en libro genealógico	29
Hijos calificados	0
Media de las calificaciones	x

Crecimiento

nº de crías control	0
---------------------	---

Características reproductivas

nº de hijas control	0
Edad del 1 parto (días)	X
Intervalo entre partos	X

Datos medios al destete

Edad (días)	X
Peso (kg)	X
Ganancia (kg)	X



DATOS DE LA GANADERIA

TITULAR	GANADERÍA CAMPOGRANDE, S.L.
Localidad	Ciempozuelos
Provincia	Madrid
Teléfono	651841848
Correo	info@campograndemadrid.com

DATOS DEL SEMENTAL

Crotal	ES081005136671
Fecha de nacimiento	02/02/2007
Calificación	81.5
Traslocación 1/29	Ausente
Semen Congelado	NO
Consanguinidad F	0

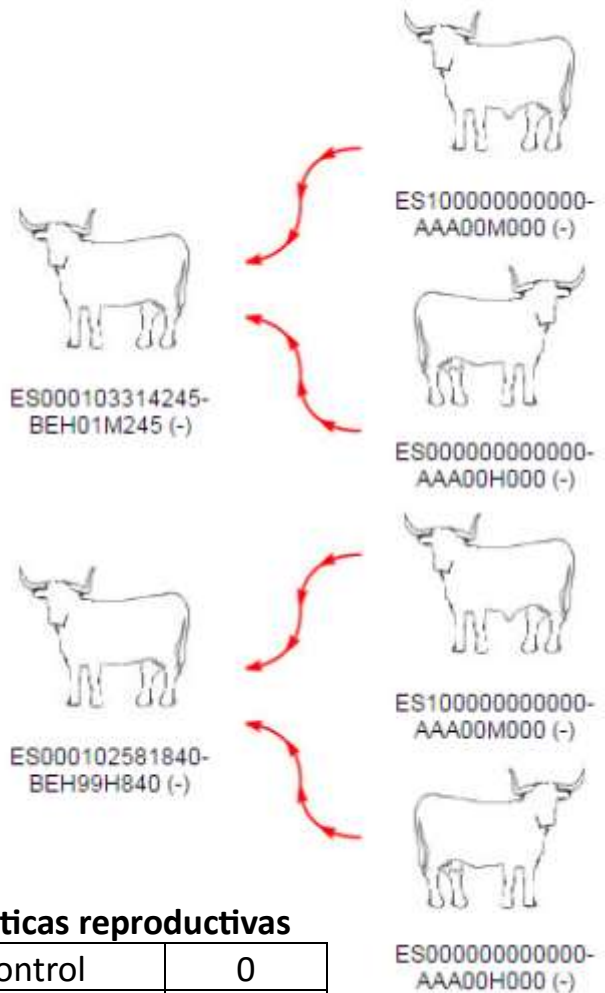

DATOS DE LA DESCENDENCIA

Hijos en libro genealógico	103
Hijos calificados	20
Media de las calificaciones	81,75

Crecimiento

nº de crías control	0
---------------------	---

Características reproductivas

nº de hijas control	0
Edad del 1 parto (días)	X
Intervalo entre partos	X

Datos medios al destete

Edad (días)	X
Peso (kg)	X
Ganancia (kg)	X



DATOS DE LA GANADERIA

TITULAR	Agropecuaria Los Quinchos
Localidad	Galapagar
Provincia	Madrid
Teléfono	918583895
Correo	andresroman78@hotmail.com

DATOS DEL SEMENTAL

Crotal	ES091202680495
Fecha de nacimiento	23/11/2010
Calificación	90.5
Traslocación 1/29	Ausente
Semen Congelado	NO
Consanguinidad F	0

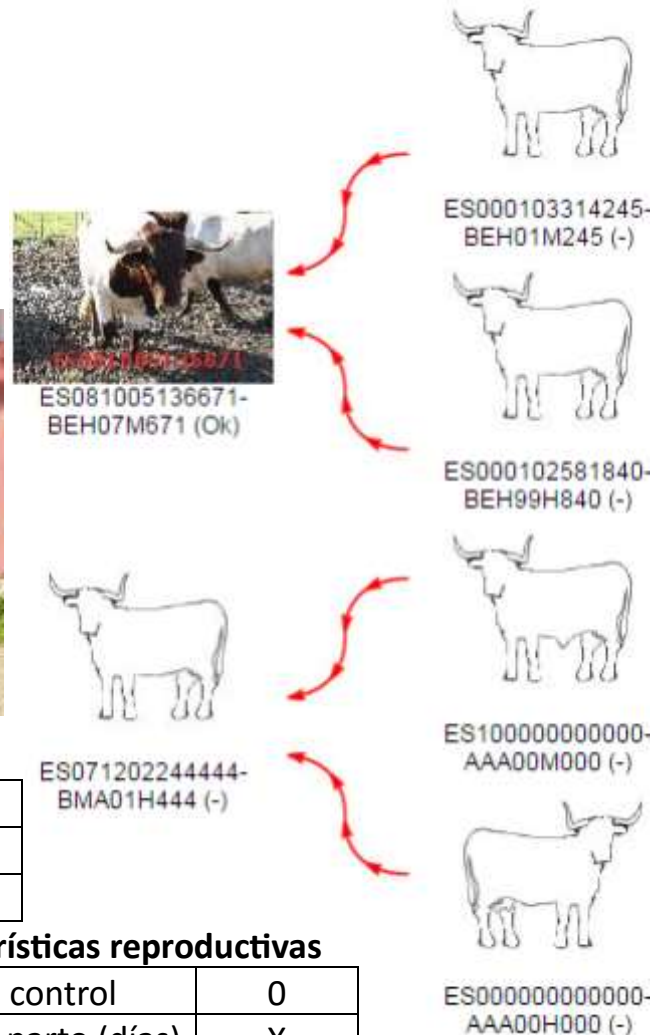

DATOS DE LA DESCENDENCIA

Hijos en libro genealógico	20
Hijos calificados	0
Media de las calificaciones	x

Crecimiento

nº de crías control	0
---------------------	---

Características reproductivas

nº de hijas control	0
Edad del 1 parto (días)	X
Intervalo entre partos	X

Datos medios al destete

Edad (días)	X
Peso (kg)	X
Ganancia (kg)	X



VB

DATOS DE LA GANADERIA

TITULAR	Valvuen C.B.
Localidad	El Escorial
Provincia	Madrid
Teléfono	606373901
Correo	valbuenacb3@gmail.com

DATOS DEL SEMENTAL

Crotal	ES021202670734
Fecha de nacimiento	31/07/2009
Calificación	80
Traslocación 1/29	No hecha
Semen Congelado	NO
Consanguinidad F	



ES011202417558-BMB04M558 (-)



ES071202417178-BMQ04H178 (-)

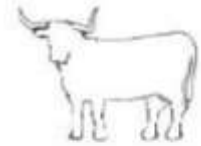

ES090102099717-BMB99M717 (-)

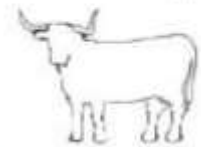

ES030102818170-BMB00H170 (-)



ES100000000000-AAA00M000 (-)

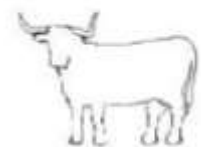

ES071202244444-BMA01H444 (-)

DATOS DE LA DESCENDENCIA

Hijos en libro genealógico	31
Hijos calificados	0
Media de las calificaciones	X

Crecimiento

nº de crías control	0
---------------------	---

Características reproductivas

nº de hijas control	0
---------------------	---

Datos medios al destete

Edad (días)	X
Peso (kg)	X
Ganancia (kg)	X

Edad del 1 parto (días)	X
-------------------------	---

Intervalo entre partos	X
------------------------	---



DATOS DE LA GANADERIA

TITULAR	Yeguada AR
Localidad	Colmenar Viejo
Provincia	Madrid
Teléfono	619 97 33 99
Correo	aizquierdo@magrama.es

DATOS DEL SEMENTAL

Crotal	ES091202479125
Fecha de nacimiento	11/05/2013
Calificación	90.0
Traslocación 1/29	Ausente
Semen Congelado	No
Consanguinidad F	0,125



DATOS DE LA DESCENDENCIA

Hijos en libro genealógico	6
Hijos calificados	0
Media de las calificaciones	X

Crecimiento

nº de crías control	0
---------------------	---

Datos medios al destete

Edad (días)	X
Peso (kg)	X
Ganancia (kg)	X

Características reproductivas

nº de hijas control	0
Edad del 1 parto (días)	X
Intervalo entre partos	X

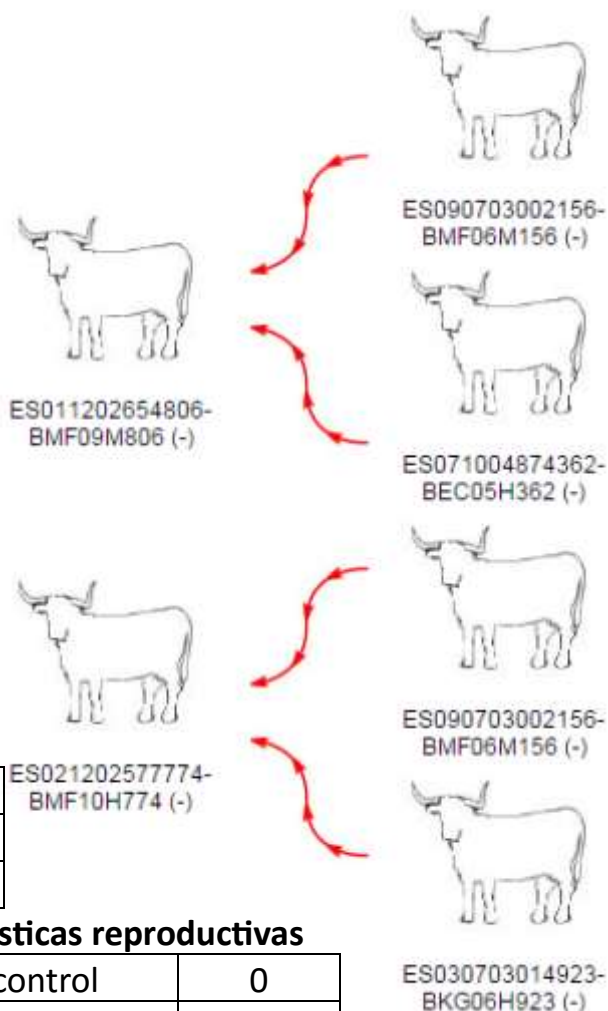

VB

DATOS DE LA GANADERIA

TITULAR	Valvuenca C.B.
Localidad	El Escorial
Provincia	Madrid
Teléfono	606373901
Correo	valbuenacb3@gmail.com

DATOS DEL SEMENTAL

Crotal	ES041006989252
Fecha de nacimiento	11/11/2012
Calificación	83,5
Traslocación 1/29	Ausente
Semen Congelado	NO
Consanguinidad F	0



ES070103669968-BAT03M968 (-)



ES010103708040-BAS06M040 (-)

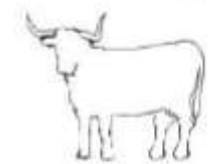

ES050102841037-BAS94H037 (-)



ES091004874364-BEC05H364 (-)

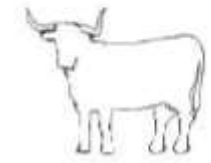

ES020702325122-BEC01M122 (-)

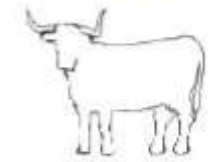

ES011003268459-BEC01H459 (Ok-Ok)

DATOS DE LA DESCENDENCIA

Hijos en libro genealógico	5
Hijos calificados	0
Media de las calificaciones	X

Crecimiento

nº de crías control	0
---------------------	---

Características reproductivas

nº de hijas control	0
Edad del 1 parto (días)	X
Intervalo entre partos	X

Datos medios al destete

Edad (días)	X
Peso (kg)	X
Ganancia (kg)	X



DATOS DE LA GANADERIA

TITULAR	Jose Luis Hernández
Localidad	Los Molinos
Provincia	Madrid
Teléfono	616326190
Correo	molinerosjose_marcos@hotmail.com

DATOS DEL SEMENTAL

Crotal	ES091202770612
Fecha de nacimiento	14/07/2013
Calificación	81.1
Traslación 1/29	Ausente
Semen Congelado	NO
Consanguinidad F	0



ES000703232524-BKP10M524 (Ok-Ok)



ES010703234338-BKI10H338 (-)

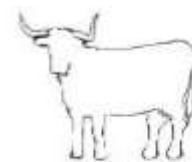

ES040702794743-BKP05M743 (Ht-Ok)



ES091002742961-BKP01H961 (-)

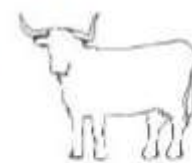

ES050703000214-BKI06M214 (-)

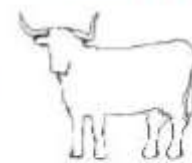

ES000703514652-BKI06H652 (-)

DATOS DE LA DESCENDENCIA

Hijos en libro genealógico	0
Hijos calificados	0
Media de las calificaciones	X

Crecimiento

nº de crías control	0
---------------------	---

Características reproductivas

nº de hijas control	0
Edad del 1 parto (días)	X
Intervalo entre partos	X

Datos medios al destete

Edad (días)	X
Peso (kg)	X
Ganancia (kg)	X



DATOS DE LA GANADERIA

TITULAR	David García Pérez
Localidad	Malartida de Plasencia
Provincia	Cáceres
Teléfono	656942859
Correo	crisg21@hotmail.es

DATOS DEL SEMENTAL

Crotal	ES000702687807
Fecha de nacimiento	21/10/2003
Calificación	82.7
Traslocación 1/29	No Hecha
Semen Congelado	NO
Consanguinidad F	0

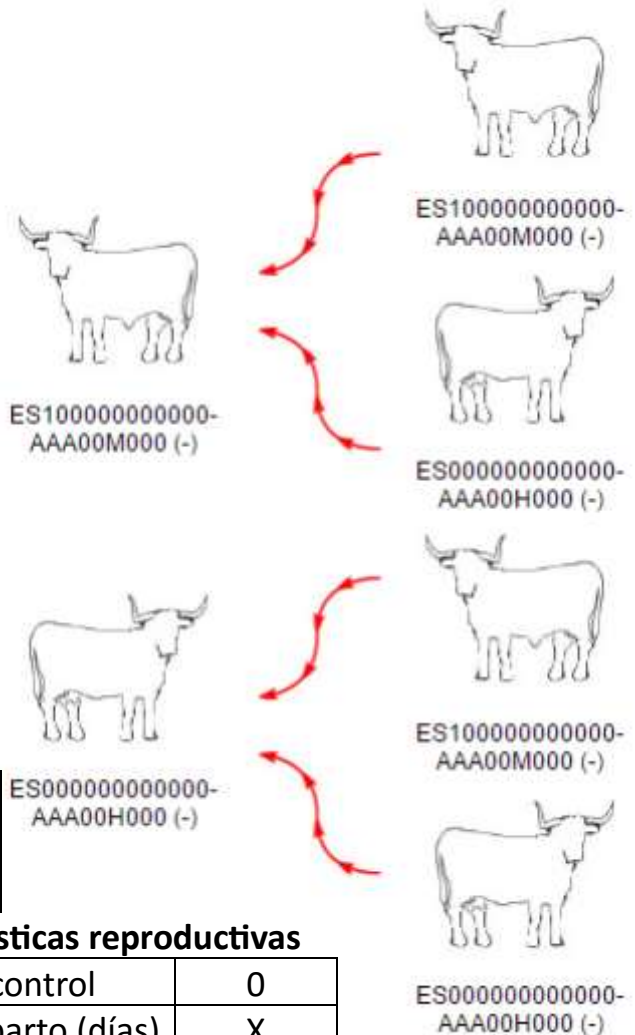

DATOS DE LA DESCENDENCIA

Hijos en libro genealógico	38
Hijos calificados	1
Media de las calificaciones	83.1

Crecimiento

nº de crías control	0
---------------------	---

Características reproductivas

nº de hijas control	0
Edad del 1 parto (días)	X
Intervalo entre partos	X

Datos medios al destete

Edad (días)	X
Peso (kg)	X
Ganancia (kg)	X

